Hotel Dolcestate ★★★★

Campofelice Di Roccella

Posizione

L'Hotel Dolcestate Club è un 4 stelle di nuovissima costruzione (anno 2008). Inserito in uno dei paesaggi più suggestivi della costa tirrenica siciliana, si trova in una posizione privilegiata: nelle immediate vicinanze dello svincolo di autostrada di Buonfornello-Campofelice di Roccella; a 14 km da Cefalù; (A 19 direzione Catania e l' A20 che collega Palermo - Messina); a pochi km dal Parco naturale delle Madonie; a soli 500 metri dal Parco archeologico di Himera; a 7 km da campo da golf; a 50 km da Palermo.; a 150 km da Catania.

È il luogo ideale per raggiungere le più importanti mete di intereresse storico, archeologico e turistico della Sicilia.

Camere

L'Hotel Dolcestate 4* è dotato di 60 camere: **Standard** (lato monte: vista su corte e giardino interno, lato mare: vista su giardino e piscina) di cui 2 riservate ai disabili.

Le camere sono tutte dotate di: bagno o doccia; asciugacapelli; climatizzazione con regolazione indipendente (15/06-15/09); telefono con linea diretta; tv sat; frigobar su richiesta; cassaforte.

Appartamenti Residence 3*

L'Hotel dispone di 20 appartamenti, adiacenti al corpo centrale, (di cui 2 riservate ai disabili) con:; quattro posti letto (due camere doppie + divano letto in zona soggiorno); soggiorno; climatizzazione zona soggiorno con regolazione indipendente (15/06-15/09); telefono con linea diretta; tv; angolo cottura; (frigorifero, stoviglie); bagno: doccia, asciugacapelli; giardino o terrazza.; posto auto riservato

Perfettamente integrati alla struttura dell'albergo, offrono l'accesso alle piscine, spiaggia attrezzata, ristorante e agli altri servizi dell'Hotel.

Struttura e servizi

Una struttura bassa e leggera, in stile mediterraneo e circondata dal verde, che comprende: ampia hall; sala tv, lettura; internet wi -fi (in zona hall); sala ristorante climatizzata da 200 posti; 2 sale per banchetti e meeting (capacità: da 20 a 300 posti); 2 ascensori; bar hall; bar piscina; sala congressi da circa 400 posti; 2 piscine, di cui una con zona bambini; campo polivalente per tennis, calcetto, pallavolo; campo di bocce; area miniclub; anfiteatro da circa 250 posti; ampio parcheggio interno.

Animazione soft

Il nostro staff di animatori multilingue dedica agli ospiti attività , tra cui: risveglio muscolare; aquagym; ginnastica; serate danzanti. **Ai bambini dai 4 ai 12 anni**, l'Hotel Dolcestate riserva un esclusivo e spassoso miniclub.

La direzione si riserva la possibilità di effettuare variazioni a tale programma.

Ristorazione

La cucina dell'Hotel Dolcestate propone il meglio della tradizione culinaria siciliana e italiana, arricchita da creative rivisitazioni contemporanee, che, insieme alla scelta accurata di ingredienti genuini, assicurano un'indimenticabile esperienza di gusto. I servizi di ristorazione comprendono: prima colazione continentale a buffet; pranzo servito al tavolo/buffet; cena servita al tavolo/ a buffet.

Nel corso della settimana, l'Hotel Dolcestate dedica ai suoi ospiti: un'esclusiva cena di gala /una pittoresca serata siciliana;

Spiaggia

La spiaggia attrezzata dell'Hotel (dal 01.05 al 30.09) si trova a circa 200 metri dalla struttura e offre agli ospiti; lettini; ombrelloni;

Distanza
200m ca

Hotel Dolcestate

I prezzi a persona al giorno in camera standart.

Periodo		Camera e colazione DUS	Camera e colazione DBL	Mezza pensione DUS	Mezza pensione DBL	Pensione completa DUS	Pensione completa DBL
A	01\04 - 12\06	80,00	110,00	95,00	140,00	110,00	170,00
B	13\06 - 24\07	100,00	140,00	115,00	170,00	130,00	200,00
C	25\07 - 30\08	135,00	210,00	150,00	240,00	165,00	270,00
D	31\08 - 18\09	100,00	140,00	115,00	170,00	130,00	200,00
F	19\09 - 31\10	80,00	110,00	95,00	140,00	110,00	170,00

Le tariffe si intendono in euro a camera al giorno (bevande escluse) , valide per soggiorni settimanali (tessera club inclusa)

Supplementi:
- Soggiorni inferiori a sette notti: €20,00 a camera al giorno
- Culla per bambino (su richiesta) : €10,00 al giorno

Riduzioni:
Adulto in terzo/quarto letto -20%;
Bambino 3/13 anni non compiuti in terzo letto - 30%;
Bambino 3/13 anni non compiuti in quarto letto- 50%;
Bambino 3/13 anni non compiuti in secondo letto con un adulto -20%;
Gratuità: - Bambino 0/3 anni non compiuti nel letto con genitori (pasti a consumo).
Animali: non ammessi.

Prenota prima 2014!: per tutte le prenotazioni relative soggiorni di min. 7 notti) effettuate (con la lista nominativa non sostituibile) verrà applicata la seguente scoutistica:
Per le prenotazioni effettuate entro il 28/02/2014: verrà applicato il 13% di sconto
Per le prenotazioni effettuate entro il 31/03/2014: verrà applicato l'11% di sconto
Per le prenotazioni effettuate entro il 30/04/2014: verrà applicato il 10% di sconto
*La prenotazione sarà valida al versamento del 20% di caparra non rimborsabile.
*La promozione è valida per soggiorno di almeno 7 notti e non è cumulabile con altre offerte sono prrepagate non rimborsabile.

Serenusa Village

Licata

IL VILLAGGIO - direttamente sulla spiaggia di Licata (Agrigento), a 42 km dalla suggestiva Valle dei Templi. Il villaggio si estende su una terrazza naturale a 15 mt sul livello del mare.

MARE E SPIAGGIA - spiaggia sabbiosa è attrezzata con ombrelloni, lettini e sdraio, docce, spogliatoi, bar, punto di assistenza e informazioni. Ad ogni famiglia è assegnato un ombrellone. E' raggiungibile con una scalinata o un percorso pavimentato, lungo circa 180 mt.Il mare, dal fondale sabbioso, nella fascia più prossima al bagnasciuga, è adatto alla balneazione dei bambini.

LE CAMERE - I490 camere, mediamente a 300 mt dal mare. Sono dotate di tutti i comfort: aria condizionata con regolazione individuale, telefono, TV, frigo, cassaforte, bagno con doccia e asciugacapelli. Le camere al piano terra dispongono di giardino, quelle al primo piano di balcone. Su richiesta possibilità di camere comunicanti e camere per diversamente abili.

I BAMBINI, I RAGAZZI E LA FAMIGLIA - dai 3 ai 5 anni è riservato il Serenino Club, e per i bambini dai 6 ai 10 anni c'è il SereninoPiù Club, fino al 13.09 i ragazzi dagli 11 ai 13 anni potranno partecipare al Serenup e dai 14 ai 17 anni al Serenhappy (dal 09.06 al 13.09.2013; **dai 5 ai 13 anni**, in divisa fornita da Bluserena e con istruttori qualificati, potranno partecipare alla scuola di danza, per imparare le basi della danza classica e alla scuola calcio, (dal 09.06 al 06.09.2014). I Club sono aperti tutti i giorni, dalle 9.00 alle 12.30 e dalle 15.00 alle 19.00, eccetto la domenica; **dai 3 ai 10 anni**, potranno continuare il divertimento nel Serenino Serale, tutti i giorni eccetto la domenica, dalle ore 21.30 alle ore 23.30 (servizio disponibile dal 09.06 al 06.09.2014). **Bluserena** Circus, basi delle discipline circensi, giocoleria, equilibrismo e clownerie. Disponibile dal 09.06 al 06.09.2014.

RISTORANTI E BAR - due confortevoli sale ristorante, entrambe con aria condizionata, con tavoli assegnati da 8/9 persone. **Per i nostri amici celiaci**: il Serenusa Village dispone di prodotti base, confezionati, privi di glutine. Al buffet sono presenti piatti senza glutine. Non è garantita l'assenza assoluta di contaminazione in quanto la cucina è unica. **Cucina Mamme**: assistenza e disponibilità di prodotti base negli orari dei pasti principali, accessibile 24 ore su 24. È corredata di piastre elettriche, frigo, lavabo,tavoli, sedie, seggioloni, pentole, stoviglie, scalda biberon, forno a microonde, frullatori, sterilizzatore ed omogeneizzatore. Negli orari dei pasti principali sono a disposizione brodi vegetali e di carne, passato di verdure, pastine, fettine di carne, hamburger, filetti di pesce, prosciutto cotto, latticini, frutta fresca, latte fresco, yogurt, marmellatine, the e camomilla, biscotti (non disponibili omogeneizzati, formaggini e latte per la prima infanzia sia liquido che in polvere).

PER GLI AMICI DIVERSAMENTE ABILI, BLUSERENA SENZA BARRIERE - Sono disponibili camere per diversamente abili, posto riservato .Non sono previsti accompagnamenti individuali.

BLUSERENA BAILA - Tutto il giorno lezioni di ballo di ogni genere Da Salsa, Merengue e Bachata a Mambo, Tarantella e Samba

BLUSERENA CARTE CLUB -. Di giorno e di sera ci saranno tornei di

LEGENDA DEI SERVIZI

"PIU", LA PENSIONE COMPLETA BLUSERENA (e molto più). Comprende: **Ristorante:** prima colazione a buffet con caffetteria non espressa (da dispenser), angolo prima colazione aperto fino alle 10.30, pranzo e cena con servizio a buffet e vino ed acqua alla spina, posto a tavola riservato per tutta la settimana, in tavoli da 8/9 persone **Bar:** acqua alla spina servita al bicchiere. **Spiaggia:** un ombrellone riservato e due sdraio per famiglia.

EXTRA, l'All Inclusive Bluserena. Comprende, oltre ai servizi previsti dalla Pensione Più: **Ristorante:** caffètteria espressa alla prima colazione (caffè espresso, cappuccino, latte macchiato), 1 bibita in lattina (33 cl) a pasto, per persona, a partire dai 3 anni, a scelta tra aranciata, birra, coca o pepsi. **Bar**: caffetteria espressa (caffè espresso, cappuccino, latte macchiato), bibite alla spina in bicchieri 20 cl. (acqua, coca o pepsi, the freddo e acqua tonica), birra alla spina (in bicchieri 20 cl.) e liquori (6 amari e liquori nazionali), succhi di frutta in caraffa. Le consumazioni sono personali e illimitate, fruibili fino alle ore 12 del giorno di partenza, **Spiaggia**: un lettino e una sdraio per famiglia in sostituzione delle due sdraio, un telo mare a persona a partire dai 12 anni (ulteriori lavaggi sono a pagamento Prenotabile per soggiorni di minimo 7 notti (e solo per tutti i componenti della prenotazione). Bluserena si riserva il diritto di revocare la formula Extra e di convertirla in "Più" rimborsando la differenza.

LEGGERA, la Pensione Light di Bluserena. Prevede il trattamento della Pensione Più ma con pranzo light a buffet (tavolo non assegnato) presso il bar spiaggia. Il menu è a base di pizza, insalata di pasta o di riso, insalata verde e un frutto. Le bevande sono escluse, l'acqua alla spina è inclusa. Disponibilità limitata, è prenotabile per soggiorni di minimo 7 notti.

SOGGIORNI BREVI BLUSERENA da Domenica a Giovedì e da Giovedì a Domenica in Pensione Più, con Tessera Club gratuita. A richiesta soggiorni con arrivi e partenza diversi. Tariffe indicate alla voce "Soggiorni Brevi". Per i soggiorni da Domenica a Giovedì si applicherà la più conveniente tariffa giornaliera dei soggiorni settimanali in formula Pensione Più, e non quella indicata alla voce "Soggiorni Brevi".

In caso di prolungamento il prezzo del soggiorno settimanale sarà pari a quello di listino e la Tessera Club a pagamento.

TESSERA CLUB. La tessera club è obbligatoria a partire dai 3 anni e dà diritto all'uso dei campi sportivi e delle attrezzature sportive e ludiche, ai servizi spiaggia, alla partecipazione a tornei e lezioni collettive (eccetto quelle incluse nella Tessera Wellness), ai servizi del Serenino, SereninoPiù Club, Serenup e Serenhappy.

1 ADULTO + BAMBINO. Offerta soggetta a disponibilità limitata e valida in presenza di un solo adulto per nucleo familiare e per una sola camera per famiglia.

GARANZIA BLUSERENA. La Garanzia Bluserena offre la "Garanzia Miglior Prezzo": saranno applicate, su richiesta del cliente entro il giorno d'arrivo, le migliori tariffe di eventuali "Offerte Speciali" di Bluserena relative a medesimi servizi e periodi ampia copertura assicurativa per annullamento o interruzione del soggiorno, è da confermare alla prenotazione e deve essere estesa a tutti i componenti della prenotazione, senza esclusioni. Non è rimborsabile e non prenotabile in formula Bouquet.

TESSERA WELLNESS. Il pagamento della Tessera Wellness (da 18 anni) dà diritto a 2 trattamenti shiatsu rilassanti su sedia ergonomica; corsi collettivi quotidiani, alle ore 8.30 e 18.00, di ginnastica del benessere (ad esempio ginnastica posturale, Pilates, Yoga, Do In, Thai Chi o Qi gong). Disponibilità limitata.

Scala Quaranta, Poker Texas Hold'em, Burraco, Briscola, Scopone e tanti altri.

FITNESS - palestra-area fitness, con macchine isotoniche, spinning, ginnastiche di gruppo e assistenza di personale qualificato (assistenza dal 02.06 al 06.09.2014, in orari prestabiliti), tante altre attività:

SPORT - Il villaggio dispone di una piscina centrale con due acquascivoli e idromassaggi e una piscina per il nuoto. Sono inoltre gratuitamente a disposizione campi, tutti con illuminazione notturna, da "calciotto", polivalenti (4 con calcetto e tennis, e uno con basket e pallavolo), da bocce in erba sintetica, beach volley, tiro con l'arco, ping-pong.

WELLNESS - Il Bluwellness dedicato a chi in vacanza vuole dare spazio al relax ed al benessere. Propone trattamenti shiatsu e massaggi sportivi.

SERVIZI E NEGOZI - Il villaggio dispone di boutique e negozi, emporio con giornali, tabacchi, bancomat, agenzia di viaggio per noleggio auto e trasferimenti.

INTERNET - wi-fi gratuita.

ASSISTENZA MEDICA (a pagamento) - reperibile 24 ore su 24.

Sono a pagamento - le lezioni individuali degli sport, i servizi del Bluwellness, le escursioni, noleggio auto, Internet point, i transfer, l'assistenza medica, oltre quanto indicato nel listino prezzi.

Serenusa Village

Prezzo di pensione completa per persona al giorno in camera doppia

Extra - L'All Inclusive Bluserena **Più** - la Pensione Completa Bluserena (e molto più) **Leggera** - la Pensione Light Bluserena	A 25/5-8/6 7/9-21/9	B 8/6-15/6	C 15/6-22/6	D 22/6-29/6	E 29/6-6/7	F 6/7-13/7	G 13/7-3/8 24/8-31/8	H 3/8-10/8	I 10/8-17/8	L 17/8-24/8	M 31/8-7/9
Extra	**67**	**79**	**82**	**90**	**97**	**101**	**105**	**116**	**139**	**130**	**88**
Più	**60**	**72**	**75**	**83**	**89**	**93**	**97**	**108**	**130**	**121**	**81**
Leggera	**56**	**67**	**70**	**77**	**83**	**86**	**90**	**100**	**121**	**113**	**75**
Soggiorni brevi in Pensione Più in Camera Hotel, eccetto offerta Domenica-Giovedì	**66**	**79**	**83**	**91**	**101**	**106**	**111**	**123**	**148**	**138**	**89**

Distanza dal mare **300m** c.a.

Arrivi e partenze di domenica, a richiesta arrivi in giorni diversi. Consegna camera ore 16.00 e rilascio ore 10.00, salvo adesione al "Check Out Posticipato" (dettagli di seguito). Tariffe comprensive di IVA e non di imposte di soggiorno vigenti o eventuali altre nuove tasse e loro aumento (compresi eventuali aumenti IVA).

DOPPIA USO SINGOLA: supplemento al giorno €19 dal 25/5 al 22/6 e dal 31/8 al 21/9; €23 dal 22/6 al 3/8; €49 dal 3/8 al 31/8/2014.

SCONTI BAMBINI E ADULTI IN 3°, 4° e 5° LETTO

Bambini 0-3 anni non compiuti gratuiti in 3°, 4° e 5° letto, culla e cucina mamme – biberoneria inclusi. Si prega di segnalare eventuale culla propria.

Riduzioni 3° letto: **3-8 anni** 100%; **8-12 anni** 60% dal 25/5 al 29/6 e dal 31/8 al 21/9; 50% dal 29/6 al 31/8; **Adulti** 20% .

Riduzioni 4° e 5° letto: 3-8 anni 70% dal 25/5 al 29/6 e dal 31/8 al 21/9; 50% dal 29/6 al 31/8; **8-12 anni** 50% dal 25/5 al 29/6 e dal 31/8 al 21/9; 40% dal 29/6 al 31/8;**Adulti** 20%.

TESSERA CLUB (obbligatoria dai 3 anni): €35 per persona a settimana, a partire da 5 notti.

QUALCHE IDEA PER SPENDERE MENO

Bimbi fino a 8 anni non compiuti gratuiti in 3° letto!

LEGGERA, la Pensione Light Bluserena: prezzo scontato a chi sceglie il pranzo light in zona spiaggia, in sostituzione del pranzo a buffet al ristorante. Disponibilità limitata.

SPECIALE ADULTO + BAMBINO: sconti anche ai bimbi in 2° letto! Ai bimbi in 2° letto si applicano i seguenti sconti. Dal 25/5 al 15/6 e dal 31/8 al 21/9: 0-3 anni 80%, 3-8 anni 50%, 8-12 anni 30%. Dal 15/6 al 10/8: 0-3 anni 60%, 3-8 anni 40%, 8-12 anni 20%. Dal 10/8 al 17/8 e dal 24/8 al 31/8: 0-3 anni 40%, 3-8 anni 30%, 8-12 anni 20%.

ALTRI SERVIZI PER ARRICCHIRE LA VACANZA

TRANSFER: servizio di trasferimento da e per aeroporti e stazioni ferroviarie

GARANZIA BLUSERENA: adulti €20, bambini 0/12 €12. Offre la Garanzia del Miglior Prezzo e, senza costi aggiuntivi, un'ampia copertura assicurativa per annullamento o interruzione del soggiorno Da prenotare (sconti nel "Club BluserenaPiù").

CHECK OUT POSTICIPATO: camera e ombrellone a disposizione fino alle ore 13 del giorno di partenza! €39 a camera dal 25/5 al 29/6 e dal 31/8 al 21/9; €49 dal 29/6 al 31/8. **Se sceglie anche di pranzare,** il pasto extra ha un costo di €27 per persona, bimbi 0/3 anni gratuiti, 3/8 anni €14 e 8/12 anni €19; il cestino da viaggio €9 cadauno. Da prenotare (sconti nel "Club BluserenaPiù").

TESSERA WELLNESS (da 18 anni): €29 a persona a settimana, o frazione di settimana (tariffa valida solo se confermata alla prenotazione, da pagare in loco). Dà diritto a 2 trattamenti shiatsu su sedia ergonomiche e corsi collettivi quotidiani di ginnastica del benessere (ad es. ginnastica posturale o Yoga).

CAMERA CON VISTA MARE: €9 al giorno per camera (sconti nel "Club BluserenaPiù"). Da prenotare.

OMBRELLONI NELLE PRIME FILE: in 1° fila €15, in 2° fila €12, in 3° fila €8, al giorno (sconti nel "Club BluserenaPiù"). Da prenotare.

LETTINO SPIAGGIA: €6 al giorno (sconti nel "Club BluserenaPiù"). Da prenotare.

NOLEGGIO TELO MARE, se non incluso nella formula scelta: €4,50 a settimana. Ulteriori lavaggi sono a pagamento. Prenotabile in loco.

NOLEGGIO PASSEGGINI: €7 al giorno, €29 per 1 settimana, €49 per 2 settimane. Prenotabile in loco, fino ad esaurimento disponibilità.

NOLEGGIO AUTO ED ESCURSIONI: prenotabili direttamente in loco.

Animali – Al Serenusa Village gli animali non sono ammessi.

Hotel Capo Dei Greci ★★★★

Taormina

Distanza dal mare **900m**

Offerta prenota prima

Posizione

L'Hotel Capo dei Greci si trova sulla baia di Taormina, sospeso fra l'azzurro del cielo e il turchese del mare. Un prestigioso hotel con la cordialità ed il calore di Sicilia per soggiorni di relax, meeting, eventi esclusivi e vacanze indimenticabili.

Camere

L'hotel Capo dei Greci dispone di 200 camere, arredate con gusto ed eleganza, avvolte da lussureggianti giardini e con un'incantevole vista sulla Baia di Taormina. Suddivise in Standard, Superior, Duplex, Junior Suite e Suite, tutte le camere sono dotate di climatizzazione autonoma, frigobar, bagno con doccia, asciugacapelli, cassaforte, televisore con canali satellitari, telefono e connessione WiFi.

Struttura

L'hotel Capo dei Greci dispone di meravigliose terrazze panoramiche, piscine vista mare, ascensori scavati nella roccia che conducono alla piattaforma privata sul mare di oltre 2.000 mq dove tuffarsi nelle calde acque del mediterraneo, ed il suggestivo anfiteatro con vista sul Castello di Sant'Alessio. CAPO DEI GRECI HOTEL RESORT AND SPA è una grande struttura accogliente, un "unicum" architettonico con il pendio scosceso che domina. Immerso in una Natura dal fascino straordinario, ogni dettaglio rappresenta il gusto di un'ospitalità davvero indimenticabile.

Centro Benessere: Magna Grecia SPA è una nuovissima e moderna beautyfarm di circa 1000 mq. Ampia zona termale con vasche e piscine per idromassaggio a tema, sauna, bagno turco, hammam, percorso kneipp e un'area trattamenti dove abbandonarsi alle più efficaci cure per il viso e il corpo e a tecniche innovative per una completa remise en forme. A disposizione degli ospiti vi sono due grandi piscine per talassoterapia con vista mozzafiato sulla baia ed una sala attrezzata per allenamenti cardiofitness.

Ristoranti

In Sicilia la cucina è tradizione e cultura. Ingredienti di qualità, specialità regionali siciliane, pesce freschissimo e menu per soddisfare i palati più esigenti nei tre ristoranti dalle diverse caratteristiche distintive. Inoltre bar e drink per stuzzicanti spuntini e raffinati coktails.

Ristorante il Rosmarino: Una suggestiva terrazza con vista sulla baia di Taormina per specialità siciliane con un tocco di innovazione, servite à la carte.

Ristorante il Dattero: Ristorante per la prima colazione a buffet e per la cena. Ricchi e stuzzicanti percorsi del gusto che conducono gli ospiti in un tour gastronomico tutto mediterraneo.

Ristorante la Buganvillea: Cornice ideale per cene conviviali e banchetti. I menu ricercati, servizio impeccabile e la maestria dello chef e del suo staff per un autentico incanto dei sensi.

Distanze

L'hotel si trova a Sant'Alessio Siculo. Dista circa 65 km dall'aeroporto Fontanarossa di Catania e circa 50 km dal porto di Messina.

Hotel Capo Dei Greci

Tariffa Settimanale camera Standard

	Periodo	Standard	Camera Doppia
A	08/03 - 12/05 01/10 - 01/11	74,00	Doppia in FBB
B	13/05 - 30/06 09/09 - 30/09	78,00	Doppia in FBB
C	01/07 - 10/08 19/08 - 08/09	86,00	Doppia in FBB
D	11/08 - 18/08	90,00	Doppia in FBB

Le tariffe sono da intendersi a persona - giorno e sono inclusive di pensione completa e bevande ai pasti 1/4 di vino 1/2 Minerale, tasse e servizi.

Supplementi

Doppia uso singola €25,00 - gg Agosto su richiesta; **Cocktail di benvenuto** €3,00 a persona analcolico €5,00 a persona prosecco; **Camera Vista mare** €10,00 a camera - gg; **Deluxe (Duplex)** €20,00 - gg a camera; **Junior Suite** €30,00 - gg a camera.

Riduzioni

Bambini 0-4 anni n/c/ FREE nel letto con i genitori quota fissa pasti €140,00 da pagare in loco. **Bambini 4-12 anni** n/c/ in 3° / 4° letto - 50% (applicabile solo in camera Deluxe/Junior Suitte); **Adulti in 3°/4° letto** - 20% (applicabile solo in camera Deluxe/Junior Suitte).

Riduzione HBB €10,00 - gg a persona

Da pagare in loco

Tessera Club (obbligatoria d- 14 giugno - 21 settembre) €35,00 da pagare in loco bambini 2-12 anni n/c/ €25,00.

Servizio Transfert collettivo raggruppato €28,00 per pax per tratta; **Servizio navetta da e per Taormina** €5 per tratta a persona (2 corse mattina 2 corse pomeriggio 2 corse dopo cena CHD 0- 2 anni Free in braccio con il genitore.

Servizio navetta per altra spiaggia convenzionata €16 - gg per camera doppia incluso di n/1° ombrellone e n/2 Sdraio.

Hotel Albatros ★★★

Letojanni

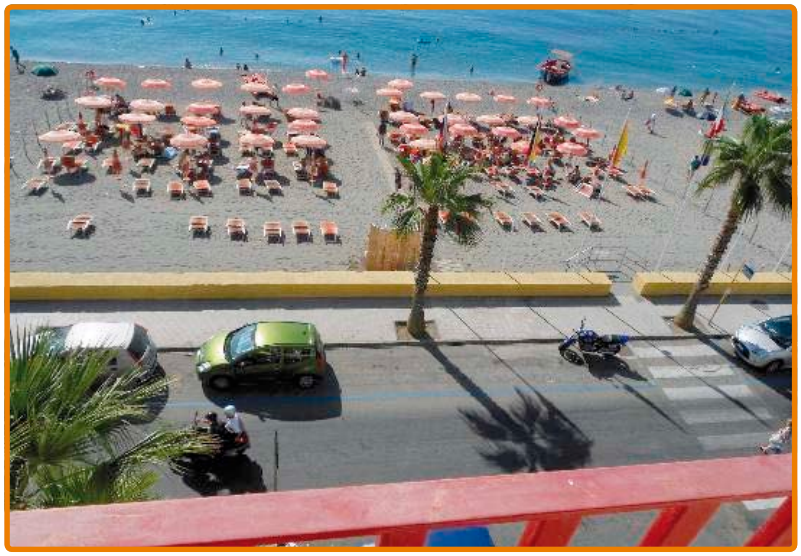

Posizione

Hotel di costruzione recente e moderna, con particolare attenzione allo stile e all'eleganza. I mobili e gli arredi sono costantemente rinnovati, di anno in anno, per garantire ai nostri ospiti il massimo comfort. Un punto di forza del quale siamo assolutamente fieri è la posizione privilegiata in cui ci troviamo a pochi metri dal mare e a pochi minuti da Taormina. Non per niente Letojanni è chiamata, insieme a Mazzeo e Mazzarrò, "Taormina Mare". Ciò non è soltanto un modo di dire, infatti Letojanni rappresenta di fatto, insieme alle frazioni precedentemente indicate, l'unico sbocco a mare della bellissima Taormina.

Inoltre, d'altro canto, è possibile partecipare alla vita intensa ed ai vasti piaceri di un luogo che è naturalmente predisposto ad accogliere anche i turisti più esigenti e attivi. Così sarà possibile rilassarsi nel nostro lido, pienamente attrezzato per assicurarvi delle splendide giornate in pieno relax; raggiungere località avventurose come il vulcano Etna, le gole dell'Alcantara, i percorsi tra le antiche tra le antiche "trazzere"; esplorare il patrimonio artistico, archeologico, storico e naturalistico di altissimo livello e disseminato omogeneamente in tutta la Sicilia; visitare i centri del divertimento notturno, tra i più movimentati dell'intero Sud d'Italia e a breve distanza dal nostro centro.

Camere

Tutte le camere hanno a disposizione i seguenti servizi: Condizionatore, televisore, telefono, frigo bar (su richiesta), wi-fi, lido diretto.

Nel periodo estivo il nostro lido, di fronte all'albergo, è attrezzato e funzionale offre una superba vista sulla baia di taormina. Una connessione ad internet wireless gratuita(disponibile solo nella zona hall). Basta richiedere la password alla reception. Saremo lieti di far fronte alle vostre esigenze a tutte le ore del giorno e della notte.

Struttura e servizi

Spiaggia attrezzata, Bar, Servizio Assistenza, Servizio transfert, Servizio Escursioni.

Ristorazione

Cucina di buon livello e servizio impeccabile

Nella elegante sala del nostro Ristorante, gustare piatti che raccolgono l'eredità della cultura culinaria mediterranea sarà un'esperienza da vivere all'insegna della convivialità e della classe, per scoprire autentici sapori.

Spiaggia

A pochi metri dal mare.

Distanza dal mare
20m ca

Hotel Albatros

Prezzi si intendono a persona al giorno in camera standard

	Periodo	BB	HB	Supp. Singola
A	01/04 - 25/06 06/10 - 04/11	45,00	55,00	15,00
B	26/06 - 06/07 22/09 - 05/10	50,00	65,00	15,00
C	07/07 - 03/08 25/08 - 21/09	60,00	75,00	15,00
D	04/08 - 24/08	75,00	95,00	20,00

Servizio Spiaggia n° 2 lettini + 1 ombr. € 10,00 al gg.
Suppl. Fronte Mare € 10,00 a camera al gg. da pagare in loco
Riduzione bambini 03 – 12 anni: 50%
Riduzione 3°/4° letto adulti: 20%
Tutti i prezzi sono in Euro

Residence Marsa Siclà ★★★★

Scicli

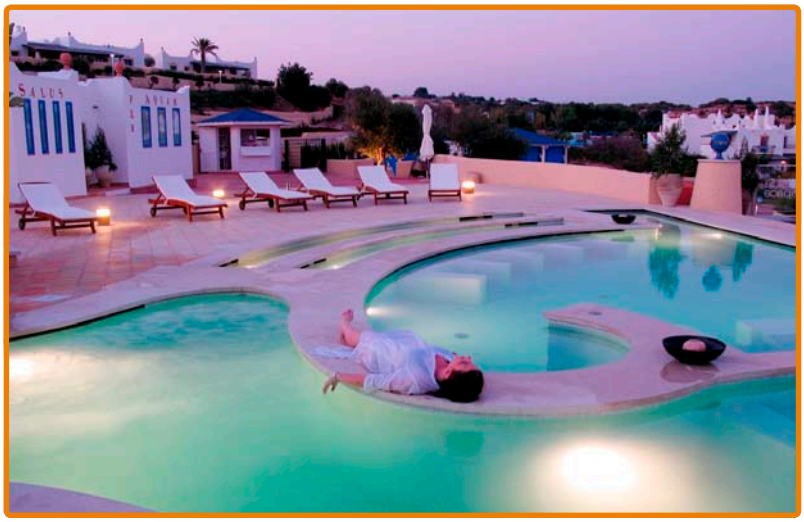

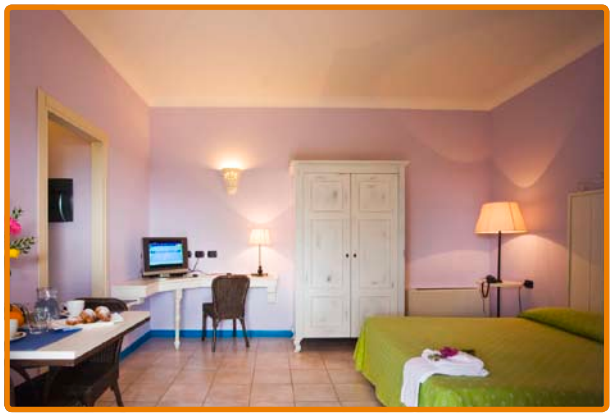

Distanza dal mare **900m**

Offerta prenota prima

Struttura

Il residence Marsa Siclà è composto da 82 appartamenti in villa su 2 elevazioni, ognuno dotato di veranda panoramica coperta e di giardino privato. Gli appartamenti sono così suddivisi: 10 monolocali, 38 bilocali, 6 bilocali de luxe, 16 trilocali, 12 trilocali de luxe. All'interno del residence si trovano impianti sportivi, piscina solarium e Club House. Nella grande piscina due corsie di misura olimpionica (50 metri), oltre alle zone per il relax, il divertimento e i piccoli ospiti. Nella Club House sono realizzati i servizi collettivi: un ristorante/pizzeria, un bar annesso alla grande zona piscina solarium, la reception del residence alberghiero con servizio escursioni e piccolo bazar, la sala soggiorno, la sala gioco carte, la sala conversazione, un minimarket, una zona musicale nel patio centrale; annesso alla Club House vi è l'alloggio del custode.

Camere

Monolocali: il monolocale misura 30 metri quadrati più una veranda coperta di 15 metri quadrati e un ampio giardino privato. Ha in dotazione: letto matrimoniale, armadio a due ante, angolo TV satellitare, tavolo pranzo per due, cucina attrezzata con 4 fuochi e forno (doppio lavello con gocciolatoio, cassettiere e pensili, frigo con congelatore), angolo lavanderia con lavatrice e lavatoio. All'esterno: tavolo pranzo per quattro. I corredi dell'appartamento sono di standard adeguato.

Bilocali: il bilocale misura 50 metri quadrati più una veranda coperta di 15 metri quadrati, due ampi balconi e un ampio giardino privato. Ha in dotazione: camera matrimoniale, soggiorno con divano letto, angolo TV satellitare, tavolo pranzo per quattro, cucina attrezzata con 4 fuochi e forno (doppio lavello con gocciolatoio, cassettiere e pensili, frigo con congelatore), angolo lavanderia con lavatrice e lavatoio. All'esterno: - tavolo pranzo per quattro.

Bilocali De Luxe: il bilocale de luxe misura circa 75 metri, dispone di: una camera da letto matrimoniale, un bagno, angolo lavanderia, un soggiorno con divano letto, cucina indipendente con lavastoviglie, veranda esterna attrezzata con tavolo e sedie, giardino ed ingresso privato.

Trilocali: il trilocale standard, misura oltre 85 metri quadrati, più due verande coperte di 25 metri quadrati, due ampie zone di giardino privato. Ha in dotazione: una camera matrimoniale e una camera con tre letti, soggiorno/cucina con divano letto, libreria con TV satellitare, tavolo pranzo per sei, cucina attrezzata con 4 fuochi e forno (doppio lavello con gocciolatoio, cassettiere e pensili, frigo con congelatore), angolo lavanderia con lavatrice e lavatoio. All'esterno: tavolo pranzo per sei.

Trilocali De Luxe: il trilocale de Luxe misura circa 80 mq dispone di due camere da letto matrimoniali, un bagno nella zona comune ed un bagno all'interno di una delle due camere da letto, un soggiorno - cucina con angolo cottura e divano letto, angolo lavanderia, veranda esterna attrezzata con tavolo e sedie, giardino ed ingresso privato. L'appartamento è inoltre caratterizzato da un arredamento particolarmente curato di elevata qualità.

Servizi

All'interno del residence si trovano impianti sportivi, piscina solarium e Club House. Nella grande piscina due corsie di misura olimpionica (50 metri), oltre alle zone per il relax, il divertimento e i piccoli ospiti. Nella Club House sono realizzati i servizi collettivi: un ristorante/pizzeria, un bar annesso alla grande zona piscina solarium, la reception del residence alberghiero con servizio escursioni e piccolo bazar, la sala soggiorno, la sala gioco carte, la sala conversazione, un minimarket, una zona musicale nel patio centrale; annesso alla Club House vi è l'alloggio del custode.

Marsa Siclà Talassospace e un ampio spazio dedicato al benessere in una zona panoramica, tra mare, sole e clima mediterraneo, dove l'acqua e protagonista. Oltre alla talassoterapia e un suggestivo bagno romano, i nostri clienti potranno scegliere trattamenti all'insegna della naturalità e dell'aroma terapia e massaggi inspirati ad antichi rituali di diverse cultura.

I ns servizi comprendono anche i più innovativi trattamenti per il viso (riequilibranti,

purificanti, anti age) e per il corpo (rigeneranti. rassodanti, anticellulite).

Residence Marsa Siclà

Listino residence tariffe settimanali

Soggiorni da sabato a Sabato		Bilo 2 posti	Bilo 3 posti	Bilo 4 posti	Trilo 5 posti	Trilo 6 posti
A	01/01 - 29/03	420	595	665	770	840
B	29/03 - 17/05	532	693	784	875	966
C	17/05 - 21/06	728	861	1.036	1.120	1.176
D	21/06 - 26/07	924	1.092	1.204	1.400	1.470
E	26/07 - 09/08	1.022	1.155	1.344	1.475	1.680
F	09/08 - 23/08	1.400	1.890	2.240	2.450	2.520
G	23/08 - 30/08	1.022	1.155	1.344	1.475	1.680
H	30/08 - 13/09	784	903	1.120	1.190	1.260
I	13/09 - 27/09	644	777	840	980	1.092
L	27/09 - 25/10	532	693	784	875	966
M	25/10 - 31/12	420	595	665	770	840

La quota include: biancheria bagno con cambio a giorni alterni, biancheria letto 1 cambio infrasettimanale, tessera club, pulizia finale, consumi energetici, culla e/o seggiolone (su prenotazione).
Supplementi: Supplemento Bilocale Deluxe € 105,00 a settimana - Supplemento Trilocale Deluxe: € 175,00 a settimana

Residence Marsa Siclà

Formula Hotel per persona

Soggiorni da sabato a Sabato		Mezza pensione Adulti	Mezza pensione anni 3-11	Pensione completa Adulti	Pensione completa anni 3-11
A	01/01 - 29/03	420	210	525	262,50
B	29/03 - 17/05	476	238	560	280
C	17/05 - 21/06	602	301	686	343
D	21/06 - 26/07	686	343	770	385
E	26/07 - 09/08	728	364	910	455
F	09/08 - 23/08	1.022	511	1169	584,50
G	23/08 - 30/08	728	364	910	455
H	30/08 - 13/09	686	343	770	385
I	13/09 - 27/09	602	301	686	343
L	27/09 - 25/10	476	238	560	280
M	25/10 - 31/12	420	210	525	262,50

La quota include: colazione continentale a buffet, cena buffet/servito, minerale e vino locale. Pulizia giornaliera con cambio biancheria bagno, biancheria letto cambio infrasettimanale, tessera club, culla e seggiolone (su prenotazione).
La Quota FB include oltre ai servi indicati in HB pranzo a buffet incluso acqua minerale e vino locale.. Le tariffe su indicate in H/B e in F/B prevedono la sistemazione in appartamenti
standard.

RIDUZIONI.

Bambini anni 0-2: Free

Supplemento per sistemazione in appartamenti superior: Adulti € 10,00 al giorno - CHD €5,00 al giorno.

Promozioni

-10% "early booking" per conferma con invio di caparra entro il 30/04/2014

14 = 12 2 Notti Gratis per soggiorni di 14 notti.

Le promozioni sono cumulabili e valide sia per la formula residence che per la formula mezza pensione e pensione completa.

Blu Hotel Kaos ★★★★

Agrigento

Distanza dal mare **900m**

Offerta prenota prima

Il Blu Hotel Kaos, gode di una splendida vista sul Mar Mediterraneo

Servizi

il Blu Hotel Kaos, grazie alla sua splendida posizione con vista a picco sul mare, offre innumerevoli opportunità di svago per tutti i gusti: una vasta piscina esterna attrezzata con lettini ed ombrelloni, un bar dove rilassarsi nelle calde giornate estive, un ampio parco con palme ed aranceti per piacevoli momenti di relax, campi polivalenti dove sarà possibile praticare tennis, pallavolo e calcetto. In determinati periodi ed orari, lo staff di animazione sarà a disposizione per organizzare attività diurne e serali mentre i piccoli ospiti dai 4 ai 12 anni potranno divertirsi grazie al servizio di miniclub.

Completa l'offerta un'elegante sala congressi adatta ad ospitare meeting e banchetti di alto livello.

L'hotel dispone inoltre di comodo parcheggio, connessione Wi-fi (a pagamento) e di una piccola palestra.

Trattamento

gli ospiti potranno scegliere il trattamento di camera e colazione o mezza pensione.

In alcuni periodi sarà possibile richiedere anche il trattamento di pensione completa.

Blu Hotel Kaos

Tariffa Settimanale camera Standard

	Periodo	Camera e colazione	Riduzione 3°/4° letto 2-12	Riduzione 3°/4° dai 12 anni
A	15/03 - 12/04 04/10 - 02/11	45,00	50%	25%
B	12/04 - 28/06 06/09 - 04/10	60,00	50%	25%
C	28/06 - 02/08 23/08 - 06/09	85,00	50%	25%
D	02/08 - 23/08	99,00	50%	25%

In caso di introduzione della Tassa di Soggiorno, questa dovrà essere saldata dai clienti direttamente in loco. **Pasti**: dal 15.03 al 28.06 & dal 06.09 al 02.11 con servizio al tavolo, bevande escluse. Dal 28.06 al 06.09: con servizio al tavolo, bevande incluse: vino della casa ed acqua.
Riduzione 3° e 4° letto da 0 a 1 anno: gratis (se in camera con un solo adulto verrà applicato il supplemento singola), su richiesta.
Supplementi
Servizio Navetta per la Spiaggia (disponibile dal 01.07 al 31.08): ad orari prefissati: **gratuito.**
Pensione completa: € 10 per persona al giorno (sulla base tariffaria della mezza pensione). Servizio disponibile dal 28.06 al 06.09.
Camera Classic €5,00 a camera/giorno;
Camera DUS: +50%;
Family Suite €30,00 a camera/giorno;
Culla (pasti esclusi) €8,00 al giorno;
Animali: ammessi di piccola taglia € 15,00 al giorno.

Promozioni

Promozione single: le riduzioni bambini sono valide anche se sistemati in camera doppia con un solo adulto (su richiesta).

Piano Famiglia: tutti i periodi (non cumulabile con Speciale Coppie) 2+1= 2 2+2=2: (per bambini e ragazzi fino a 12 anni non compiuti in camera con due adulti; minimo 5 notti).

Speciale Coppie: tutti i periodi (non cumulabile con Piano Famiglia) 5=4: 1 giorno gratuito per soggiorni di 5 notti in camera doppia (minimo 5 notti).

Blu Hotel Portorosa ★★★★★

Furnari

Il Blu Hotel Portorosa è una struttura esclusiva affacciata sul Golfo di Patti lungo una spiaggia dorata, con un'incantevole veduta su Marina di Portorosa e sulle Isole Eolie.

Servizi

Spiaggia privata fornita di lettini e ombrelloni di fronte all'hotel (secondo listino ufficiale), piscina esterna, ampio solarium, connessione Wi-Fi a pagamento nella Hall, ormeggio yachts privati nell'annesso porticciolo di Portorosa, parcheggio esterno ad esaurimento e garage a pagamento.

A disposizione degli ospiti, un incantevole Lobby bar in zona piscina, il Beach bar e due sale ristorante con atmosfere esclusive. L'equipe di animazione offrirà intrattenimenti giornalieri e serali da giugno a metà settembre. Inoltre, due campi polivalenti per tornei e corsi sportivi individuali e collettivi, miniclub attrezzato per i più piccoli.

Il Blu Hotel Portorosa è inoltre un Centro Congressi moderno e funzionale che dispone di attrezzature all'avanguardia e può accogliere fino a 1000 persone. Distribuito su ampi spazi, il Business Center dispone di sale meeting perfettamente attrezzate.

Trattamento

I clienti potranno scegliere tra il trattamento di pensione completa con servizio a buffet e bevande self-service incluse ai pasti (vino della casa e acqua) presso il Marina Restaurant, oppure (con supplemento) il trattamento All Inclusive che include pasti serviti al tavolo in Sala Re Ruggero con bevande incluse ai pasti (vino in bottiglia a scelta tra 3 marche, birra, soft drinks ed acqua) e servizio di Open Bar ad orari prestabiliti solo presso il bar centrale (secondo listino ufficiale).

Offerte

Promozione single: Le riduzioni bambini sono valide anche se sistemati in camera doppia con un solo adulto (su richiesta).

Periodi promozionali: (per bambini e ragazzi fino a 12 anni non compiuti in camera con due adulti; minimo 7 notti)

Piano Famiglia: **Dal 24.05 al 21.06 & dal 06.09 al 20.09**: 2+1=2 & 2+2=2 (per bambini fino a 12 anni non compiuti in camera con due adulti, minimo 7 notti); **tutti i periodi**: 2+1=2 (per bambini fino a 12 anni non compiuti in camera con due adulti, minimo 7 notti).

Formula Light (pensione completa): pasti con servizio a buffet presso il ristorante Marina con bevande incluse ai pasti (vino della casa ed acqua);

Formula Gold (all inclusive): pasti con servizio al tavolo presso il ristorante Re Ruggero con bevande incluse ai pasti: (vino in bottiglia con possibilità di scelta tra tre marche, birra, soft drinks ed acqua);

Servizio di Open Bar (solo presso il Lobby Bar): dalle ore 10.00 alle ore 23.00: birra nazionale, tea, caffè, cappuccino, soft drinks, acqua e ghiaccioli per i bambini; Dalle ore 18.00 alle ore 23.00: alcolici nazionali.

Hotel Hotel Portorosa

Tariffa Settimanale camera Standard

	Periodo	Light Pensione completa	Gold All inclusive
A	24/5 - 14/6 13/9 - 20/9	490	580
B	14/6 - 28/6 6/9 - 13/9	590	680
C	28/6 - 5/7 30/8 - 6/9	660	750
D	5/7 - 2/8	695	785
E	2/8 - 9/8	795	885
F	9/8 - 23/8	995	1.085
G	23/8 - 30/8	895	985

Prevista tassa di soggiorno da saldare direttamente in loco dai clienti pari a € 1,50 (o € 1,00 secondo periodi) per persona al giorno (sono esclusi i bambini fino a 10 anni n.c.). Suscettibile a possibili variazioni future.

Riduzioni 3° e 4° letto: da 0 a 1 anno gratis (se in camera con un solo adulto verrà applicato il supplemento singola, su richiesta); da 2 a 11 anni 50%; da 12 anni e adulti 25%.

Supplementi: Camera DUS +50%; Camera Plus € 150,00*; Junior Suite €300,00*; Suite €400,00* Presidential Suite € 1.200,00* Royal Suite € 1.600,00* (* a camera/settimana); Culla (pasti esclusi) €8,00 al giorno; Garage € 10,00 al giorno

Formula Gold "All Inclusive": • Trattamento di pensione completa con pasti serviti al tavolo presso la Sala Re Ruggero con bevande incluse ai pasti (vino in bottiglia con possibilità di scelta tra tre marche, birra, soft drinks ed acqua); • Servizio di Open Bar (solo presso il Lobby Bar): dalle ore 10.00 alle ore 23.00: birra nazionale, tea, caffè, cappuccino, soft drinks ed acqua e ghiaccioli per i bambini; dalle ore 18.00 alle ore 23.00: alcolici nazionali.

Servizio Spiaggia: (1 ombrellone + 2 sdraio a camera, fino ad esaurimento posti) dal 21.06 al 06.09: prime due file €40,00 a settimana (€7,00 al giorno) dalla terza fila gratuito. Gratuito nei rimanenti periodi

Tessera Club obbligatoria: (dal 31.05 al 13.09) da 12 anni e adulti €40,00 a settimana (€8,00 al giorno); bambini 6 - 11 anni €25,00 a settimana (€5,00 al giorno). Da 0 a 5 anni: gratuiti. **Comprende**: animazione diurna e serale, miniclub, piscina, palestra, corsi sportivi collettivi, utilizzo delle strutture sportive secondo il programma di animazione e servizio spiaggia (n. 1 ombrellone e n. 2 sdraio) a partire dalla terza fila.

Animali: ammessi di piccola taglia € 15,00 al giorno.

Servizi transfer
da e per Aeroporto

DA AEROPORTO CATANIA	Auto 1/3 Pax	Mnb 4/8 pax	Mnb. 8/16 pax
CATANIA CITY	€36.00	€60.00	€ 102.00
PALERMO APT	€300,00	€354,00	€432,00
GIARDINI-TAORMINA-LETOJANNI	€90.00	€ 144.00	€282.00
SANT'ALESSIO	€96.00	€ 156.00	€294.00
PORTOROSA	€210.00	€294.00	€402.00
CAPO D'ORLANDO	€264.00	€390.00	€492.00
CEFALU'	€268.00	€345.00	€468.00
AGRIGENTO	€264.00	€300.00	€504.00
LICATA/FALCONARA/BUTERA	€234.00	€300.00	€420.00
RAGUSA	€ 190.00	€260.00	€400.00
FONTANE BIANCHE/ARENELLA	€90,00	€ 150,00	€325,00

DA AEROPORTO PALERMO	Auto 1/3 Pax	Mnb 4/8 pax	Mnb. 8/16 pax
CATANIA APT	€300.00	€354.00	€432.00
CEFALU'	€ 160.00	€210.00	€350.00
LICATA/FALCONARA/BUTERA	€265.00	€350.00	€450.00

Vacanza in Libertà

Una vacanza young

Una vacanza young

La Sicilia che Vive

Una nuova emozione per conoscere la Sicilia

PARTIRE - ARRIVARE - CONOSCERE - RICORDARE

aliblu sicilia aliblu sicilia aliblu sicilia aliblu sicilia aliblu sicilia aliblu sicilia aliblu sicilia aliblu sicilia aliblu sicilia aliblu sicilia aliblu sicilia

Vacanza in Libertà

PROGRAMMA SETTIMANALE:

1°Giorno:
Arrivo all'aeroporto di Catania, incontro con nostra assistente e Transfert in hotel zona Taormina Cena e pernottamento in Hotel.

2° Giorno:
Dopo la prima colazione, incontro con la nostra assistente e ritiro degli scooter, mattinata e pranzo Libero. Nel Pomeriggio partenza in scooter con nostro accompagnatore per Tour panoramico di Taormina/Castelmola, visita e Tempo libero. Rientro in Hotel Ore 18.00 ca. Cena e pernottamento in Hotel.

3° Giorno:
Giornata Libera per godersi le splendide spiagge di Taormina. Cena e pernottamento in Hotel.

4° Giorno:
Dopo la prima colazione partenza in scooter per le Gole dell'Alcantara, durata di ca 1 ora. Sosta per la visita e tempo libero per la discesa alla gole. Pranzo (Facoltativo). Nel pomeriggio proseguo per la Valle dell'Alcatara dove si posso ammirare paesaggi ricchi di flora fino ad arrivare a Bronte città del pistacchio, visita e tempo libero (percorso di ca 1 ora e 15 min), a seguire rientro in Hotel, cena e pernottamento.

5° Giorno:
Giornata libera dedicata alla tintarella. Pranzo e pernottamento in Hotel.
In serata uscita facoltativa in scooter in tipico ristorante della zona.
Dopo cena si proseguire per Giardini Naxos / Taormina by night.
Rientro in Htl ore 24:00 ca

6° Giorno:
Dopo la prima colazione partenza in scooter per la costa dei Limoni, attraversando i paesi di Fiumefreddo, Riposto, Santa Maria la scala, Acireale , Acitrezza, Acicastello per arrivare a Catania. Tour panoramico della città. Tempo Libero per il Pranzo. A seguire rientro in hotel attraversando i paesi Etnei. Cena e pernottamento in Hotel.

7° Giorno:
Giornata Libera fai da te. Cena e pernottamento in Hotel.

8° Giorno:
Dopo la prima colazione incontro con la ns assistente e riconsegna degli scooter.
Fine dei nostri servizi, trasferimento in aeroporto.

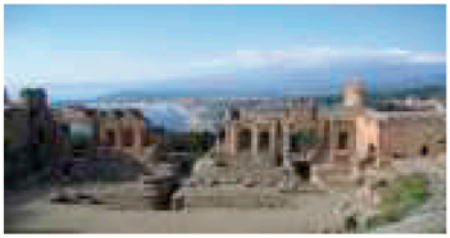

Vacanza in Libertà

Costo - a persona in camera doppia incluso di scooter 1 per due persone

Periodi	Tour - Trf - Scooter	3°/4° letto adulto	Supp. Doppia uso singola	
dal 05-04 al 26/07	€ 942,00	- 10%	€ 180,00	
dal 26/07 al 02/08	€ 1020,00	- 10%	€ 180,00	
dal 02/08 al 06/09	€ 1188,00	- 10%	Non disponibile	
dal 06/09 al 27/09	€ 1020,00	- 10%	€ 180,00	
dal 27/09 al 15/11	€ 942,00	- 10%	€ 180,00	
In caso di sistemazione in 3°/4° letto automaticamente viene assegnato un 2° scooter				

Note: Inizio/Fine soggiorno: da Sabato /Sabato/Domenica/Domenica. Soggiorno di 7 notti.
Supplementi e riduzioni (Leggi sotto la voce Riduzioni).
I costi Indicati per periodo non comprendono le quote di iscrizione, l'assicurazione e gli eventuali supplementi previsti durante il circuito, ingressi ove previsti , tassa d'ingresso ove prevista.
Il prezzo è riferito alle date di soggiorno nei periodi indicati. In caso di scadenza o esaurimento del contingente e/o di modifiche di listino (repricing) da parte del Tour Operator, sarà applicata la migliore tariffa disponibile all'atto della prenotazione.

La Quota Include: Sistemazione in Htl 3/4 stelle, mezza pensione bevande escluse, trasferimenti collettivi a fasce orarie di sabato/ Domenica con attesa di 1 ora da volo a volo . Scooter 125cc per 7 giorni incluso di 2 copri testa (casco) uno per camera doppia. La quota non include tutto quando non espressamente menzionato nella voce "la quota include"

Offerte:

Sconto del 10% su prenotazioni confermate e prepagate di una sett. su tutte le prenotazioni arrivate entro il 30/04/14

Supplementi:

Supplemento Transfert individuale vedi lista transfert.

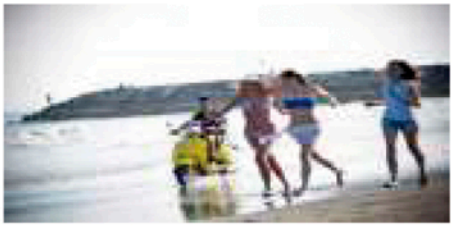

Vacanza in Libertà

Una vacanza young

Una vacanza young

La Sicilia che Vive

Condizioni Generali per gli scooter:
Noleggio senza conducente, gli scooter devono essere riconsegnati con la stessa quantità di carburate della consegna
Minimo maggiore età - Patente di guida
Le tariffe includono: IVA, Assicurazione totale con franchigia di euro 800,00 per danni allo Scooter noleggiato, olio, ingrassaggio e normale manutenzione.
Le tariffe non includono: Il furto o lo smarrimento dei documenti, le chiavi dello scooter, i danni a gomme e carrozzeria.
Assicurazione facoltativa:
Assicurazione totale senza franchigia per danni allo scooter noleggiato € 14,00 al gg. Assicurazione per il passeggero con un supplemento di € 2,00 al gg per scooter.
Consegna e ripresa: GRATUITA IN HTL

Una nuova emozione per conoscere la Sicilia
PARTIRE - ARRIVARE - CONOSCERE - RICORDARE

Rent a car

Fiat 600

Cat. B

1 day € 42,00
3 day € 35,00
5 day € 33,00
7 day € 31,00

Extra day € 31,00
Posti 4
Cintura obbligatoria

Fiat Panda

Cat. C

1 day € 45,00
3 day € 41,00
5 day € 39,00
7 day € 36,00

Extra day € 36,00
Posti 5
Cintura obbligatoria

Fiat Gr. Punto

Cat. D

1 day € 49,00
3 day € 45,00
5 day € 43,00
7 day € 40,00

Extra day € 40,00
Posti 5
Cintura obbligatoria

Opel Astra

Cat. E

1 day € 65,00
3 day € 60,00
5 day € 55,00
7 day € 52,00

Extra day € 50,00
posti 5
Cintura obbligatoria

Rent a Scooter

1 day € 26,00
3 day € 25,00
5 day € 24,00
7 day € 23,00

Extra day € 23,00
Posti 1
Casco obbligatorio

1 day € 36,00
3 day € 35,00
5 day € 34,00
7 day € 33,00

Extra day € 32,00
Posti 2
Casco obbligatorio

1 day € 42,00
3 day € 41,00
5 day € 40,00
7 day € 39,00

Extra day € 39,00
Posti 2
Casco obbligatorio

1 day GPS € 8,00
BABY SEAT € 5,00

CONDIZIONI GENERALI AUTO

- **Noleggio senza autista e senza benzina**
- **Patente di guida:** emessa almeno da un anno dalla data del noleggio.
- **Le tariffe includono:** 21% di IVA, Assicurazione totale con franchigia di Euro 800,00 per danni alla vettura noleggiata, olio, ingrassaggio e normale manutenzione.
- **Le tariffe non includono:** il furto o lo smarrimento dei documenti, delle chiavi della vettura, i danni ai copertoni e tappezzeria.
- **Assicurazioni facoltative:** Assicurazione totale senza franchigia per danni alla vettura noleggiata Euro 12,00 al giorno. Assicurazioni per i passeggeri trasportati con un supplemento di Euro 2,00 al giorno per vettura
- **Consegne o riprese:** gratuite se nei limiti della città. Ritiro e consegna all' Aeroporto di Catania Euro 40,00

CONDIZIONI GENERALI SCOOTERS

- **Patente di guida necessaria:** età minima 21 anni.
- **Le Tariffe includono:** Assicurazione totale per danni al mezzo noleggiato con franchigia di Euro 400,00, olio, manutenzione e tasse al 20%.
- **Le Tariffe non includono:** Carburante, tutte le multe, assicurazione per il conducente ed il passeggero.
- **Assicurazione facoltative:** Assicurazione personale per il passeggero con un supplemento di Euro 4,00 al giorno.
- **Non assicurabili:** Lo smarrimento di documenti, del KASKO, delle chiavi e danni ai copertoni.

aliblu sicilia aliblu sicilia aliblu sicilia aliblu sicilia aliblu sicilia aliblu sicilia aliblu sicilia aliblu sicilia aliblu sicilia aliblu sicilia aliblu sicilia