Hotel Villa Vittoria

Rodi Garganico

Offerte speciali
Prenota prima: (entro il 15/05/2014) SCONTO 10 % in tutti i periodi escluso F-H solo per soggiorni di minimo 7 gg.

Hotel Villa Vittoria

Prezzi al giorno a persona (bevande escluse)

Periodi	BB	HB	3° e 4° letto 3/14 anni BB / HB	adulti BB / HB
A 05/04 - 07/06 06/09 - 11/10	39	55	30 / 38	36 / 47
B 07/06 - 21/06 30/08 - 06/09	46	59	32 / 42	39 / 51
C 21/06 - 12/07	52	65	36 / 45	44 / 55
D 12/07 - 26/07 23/08 - 30/08	60	73	42 / 51	51 / 62
E 26/07 - 02/08	64	79	45 / 55	54 / 67
F 02/08 - 09/08	70	85	49 / 59	59 / 72
G 09/08 - 16/08	84	99	59 / 69	71 / 84
H 16/08 - 23/08	74	89	52 / 62	63 / 76

Tassa di soggiorno esclusa
Carta servizi: obbligatoria dal 07/06 al 13/09 € 10,00 a camera al giorno comprende: **servizio spiaggia** dal 07/06 al 13/09 presso lido balneare convenzionato (un ombrellone e due lettini a camera) con annesso bar, giochi per bambini, pedalò e bagni; **Piscina** attrezzata; Angolo fitness; **Parcheggio** interno al parco.
Riduzioni e supplementi:
-Periodi F-G-H minimo 7gg. Altri minimo 3gg
-Supplemento singola escluso periodo F-G-H € 18,00 al giorno
-Speciale sposi e terza eta' (da 67 anni): 7gg uguale 6gg escluso periodo F-G-H
-Bambini 0/3 anni: gratis (accettata culla propria) costo pasti al consumo
-Piano famiglia: 2 + 2 uguale 3 max 14 anni escluso periodi F-G-H in family room
-Speciale: 1 adulto + 1 bambino max 14 anni uguale 1 intero + 1 ridotto 30% escluso F-H-G.
-Vista mare: supplemento € 10 al giorno

Descrizione

Antico casale del 1700, è stato ristrutturato di recente nel rispetto della struttura e dei colori originari. Posto nel cuore del Parco Nazionale del Gargano, è immerso in un rigoglioso giardino dal quale si possono godere splendidi tramonti.

L'invidiabile ubicazione dell'albergo (300 m. dal mare e dal centro della città), lo rende particolarmente consigliato ad una clientela esigente amante della natura, di un clima salubre ed alla ricerca di una vacanza in un ambiente accogliente e raffinato.

Attrezzature e servizi

Bar, Sala TV e prima colazione climatizzata, Sala Ristorante interna climatizzata, esterna con terrazzo con affaccio diretto sul Porto Turistico; Internet Point e Access Point Wireless, Parcheggio custodito interno al parco.

Nelle immediate vicinanze, ogni genere di attrezzature sportive (non di proprietà dell'albergo).

Camere

Dispone di camere arredate con gusto e classe, dotate tutte di telefono ed aria condizionata, cassaforte, TV color, frigo bar, fon, vista mare. Tutte con patio o veranda attrezzata escluso le camere mansardate. **Family Room** (fino a 5 posti) con letto matrimoniale, soggiorno con divani letti di cui una con doppio bagno.

Ristorazione

L'elegante e nuova sala ristorante con terrazzo che si affaccia direttamente sul nuovo Porto Turistico di Rodi Garganico, offre una incantevole e suggestiva vista panoramica.

Distanza dal mare: 300m

Speciale piano famiglia

Speciale sposi

Speciale terza età

Costa Del Salento Village ★★★★

Lido Marini Ugento

Speciale piano famiglia

Speciale sposi

Speciale prenota prima

Posizione

Il Costa del Salento Village è situato a Lido Marini, a circa 500 mt. dal mare e 800 mt. da un'ampia spiaggia sabbiosa privata e attrezzata;

Sistemazioni

Camere elegantemente arredate fornite di tutti i comforts e moderne palazzine a schiera dislocate su due piani circondate dal verde. Gli appartamenti, bilocali o trilocali, hanno tutti ingresso indipendente. Gli appartamenti Rosa sono adiacenti al nucleo centrale del villaggio, tutti al primo piano e senza telefono. Le camere e gli appartamenti sono dotati di aria condizionata, cassetta di sicurezza, servizi con doccia e asciugacapelli, balcone o patio. Il complesso, gestito in 'formula villaggio' grazie ad una numerosa équipe di animazione, prevede le formule hotel e residence.

La sistemazione in formula hotel (mezza pensione e pensione completa) viene effettuata, a secondo della disponibilità al momento della prenotazione, nelle camere dell'hotel o negli appartamenti bilocali o trilocali del residence, con possibilità di utilizzare l'angolo cottura se in mezza pensione. Tale sistemazione è prevista nelle seguenti tipologie:

Camere 2+2 hotel: tutte con terrazzino privato, elegantemente arredate con letto matrimoniale e divano letto a castello, aria condizionata, minibar (attrezzato su richiesta), cassetta di sicurezza, asciugacapelli, telefono e TV abilitato solo alla ricezione, servizio con doccia idromassaggio.

Camere doppie villaggio: (ubicate di fronte all'hotel), letto matrimoniale, aria condizionata, minibar (attrezzato su richiesta), cassetta di sicurezza, asciugacapelli, telefono abilitato solo alla ricezione e TV, servizio con doccia.

Bilo 4: soggiorno con angolo cottura e divano-letto a castello, camera matrimoniale, alcuni con cameretta con letto singolo, aria condizionata, cassetta di sicurezza, asciugacapelli, telefono abilitato solo alla ricezione, e TV servizio con doccia, patio o balcone.

Bilo 4 Rosa: soggiorno con angolo cottura e divano-letto matrimoniale, camera matrimoniale, aria condizionata, cassetta di sicurezza, asciugacapelli, TV, servizio con doccia, balcone.

Trilo 6 e Trilo 6 Rosa: soggiorno con angolo cottura e divano-letto matrimoniale, camera matrimoniale, piccola cameretta con letto a castello, aria condizionata, cassetta di sicurezza, asciugacapelli, telefono (solo tipologia villaggio) e TV, servizio con doccia, patio o balcone.

La formula Residence è prevista nei BILO 4, BILO 4 Rosa, TRILO 6 e TRILO 6 Rosa.

Servizi

Ristorante, pizzeria, 3 bar, piscina per adulti e bambini, anfiteatro, sala TV, campo da tennis, campo polivalente da calcetto - pallavolo - tennis, pin-pong, parco giochi per bambini in pineta, percorso ginnico, lavanderia a gettoni, parcheggio recintato, noleggio auto e bici e passeggini (fino a esaurimento), in spiaggia canoe, vela e windsurf. Servizio navetta di collegamento con FF.SS. e F.S.E. e gli aeroporti di Brindisi e Bari. **Animazione** diurna e serale. Parcheggio privato recintato.

A pagamento: tabacchi, massaggi, visite guidate, noleggio auto, biciclette, passeggini, mini PC, lettini spiaggia, windsurf, lavanderia e stireria, disponibilità medico generico su chiamata, servizio transfer da/per aeroporti e stazioni ferroviarie, utilizzo notturno delle attrezzature sportive.

Ristorazione:

Il servizio a buffet, acqua e vino della casa a dispenser inclusi. Ampia scelta di antipasti e contorni, primi e secondi, frutta e dessert. Il ristorante dispone inoltre di biberoneria per le necessità dei più piccoli.

Spiaggia

Di sabbia bianca fine armoniosamente inserite in una ricca e rigogliosa macchia mediterranea. Un caratteristico trenino effettua corse continuative tutto il giorno, garantendo agli Ospiti un comodo servizio di collegamento tra il residence e il mare (tranne tra le 13:30 e le 14:30.

Tessera Club

(valida dal 24/05 al 27/09) include: utilizzo della piscina esterna, utilizzo diurno dei campi sportivi, percorso ginnico in pineta, animazione diurna e serale con giochi, spettacoli e tornei, Mini Club, Junior Club, navetta da/per la spiaggia, servizio spiaggia (1 ombrellone e 2 sdraio per appartamento o camera), canoe, parcheggio esterno recintato.

Offerte Speciali Hotel

Prenota prima: 5% sconto per prenotazioni confermate entro il 31/03/2013.

Bambini gratis: 1 bambino gratuito fino a 13 anni nei periodi A-D in camera con i genitori.

Piano famiglia: 2+2=3 quote (bambini max 13 anni) periodi E-L.

Sposi: periodi A-E sconto 10%.

Offerte Speciali Residence

Prenota prima: 10% di sconto per prenotazioni confermate entro il 31/03/2013.

Costa del Salento Village

Residence - prezzi settimanali per appartamento

	Periodo	Bilo4 villaggio	Trilo6 villaggio	Bilo4 Rosa*	Trilo6 Rosa*	Suppl. P. Terra
A	24/05-07/06 13/09-27/09	395	445	370	420	30
B	07/06-14/06 06/09-13/09	490	560	470	540	30
C	14/06-21/06	550	630	530	610	50
D	21/06-28/06	680	770	660	740	50
E	28/06-05/07 30/08-06/09	760	850	740	830	60
F	05/07-19/07	855	945	835	925	70
G	19/07-02/08	885	980	865	960	70
H	02/08-09/08	1470	1670	1370	1570	80
I	09/08-16/08	1620	1820	1520	1720	80
L	16/08-23/08	1515	1715	1415	1615	80
M	23/08-30/00	1150	1300	1050	1250	70

* Appartamenti primi piani senza telefono.

Inizio/fine soggiorno: 17:00/10:00 sabato/sabato; le tariffe comprendono la fornitura settimanale della biancheria da letto a da bagno.

Le tariffe non comprendono eventuali aumenti iva e imposte di soggiorno che dovessero essere introdotti anche dopo la conferma di prenotazione.

Supplementi facoltativi

Supplemento piano terra (su richiesta disponibile solo per la tipologia Villaggio); **pulizia giornaliera** €20 (su richiesta); **culla** gratuita (su richiesta); **letto aggiunto** €40 in A-E e €70 in E-L (su richiesta, disponibile solo per la tipologia Bilo 4 Villaggio); **prima fila spiaggia** €55,00 (su richiesta); **seconda fila spiaggia** €35,00 (su richiesta).

Supplementi obbligatori da pagare in loco

Pulizia finale: €45. Angolo cottura €15.

Forfait consumi: €50 (acqua, luce, gas, aria condizionata).

Tessera club: (dal 24/05 al 27/09) obbligatoria per persona a settimana da pagare in loco: €35 Adulti; €30 Bambini 4/13 anni e over 65.

Hotel - Prezzi per persona a settimana

	Periodo	Pensione completa: Camera/ Appar. Villaggio	Pensione completa: Appart. Rosa*	Supplementi: Piano terra per app.	Supplementi: Hotel 2+2 per cam.
A	24/05-07/06 13/09-27/09	371	350	30	70
B	07/06-14/06 06/09-13/09	448	427	30	70
C	14/06-21/06	490	469	50	70
D	21/06-28/06	532	511	50	70
E	28/06-05/07 30/08-06/09	560	539	60	70
F	05/07-19/07	609	588	70	105
G	19/07-02/08	644	623	7t0	105
H	02/08-09/08	721	686	80	140
I	09/08-16/08	910	889	80	140
L	16/08-23/08	819	784	80	140
M	23/08-30/00	679	658	70	105

Inizio/fine soggiorno: 17.00/10.00 sabato/sabato;

Tariffe in pensione completa a buffet (acqua e vino in dispenser inclusi), tavolo riservato, riassetto e cambio bagno giornaliero, cambio letto bisettimanale. **Le tariffe non comprendono eventuali aumenti iva e imposte di soggiorno che dovessero essere introdotti anche dopo la conferma di prenotazione.**

*Gli appartamenti "Rosa" sono al 1° piano e senza telefono.

Riduzioni

Mezza pensione: €6,00 a persona al giorno.

Bambini 0/3 anni gratuiti in culla (grautita su richiesta), pasti da buffet inclusi. **Bambini 3-13 anni:** 3° letto gratis in A-D, 50% in E-L. **4°/5°/6° letto:** 50% in A-L. **Adulti** in **3°/4°/5°/6° letto**: 25% in tutti i periodi.

Supplementi da pagare in loco

Supplemento camera hotel 2+2 obbligatorio

Quote minime richieste: Dal 24-5 al 5-7 e dal 30-8 al 27-7 quote per Bilo 4 e Camera Hotel 2+2; 2,5 quote per Trilo 6. Dal 5-7 al 30-8: 2,5 quote per Bilo 4 e Camera Hotel 2+2; 3,25 quote per Trilo 6.

Piano terra su richiesta disponibile solo per la tipologia Villaggio. **Pranzo extra**: € 20,00 in tutti i periodi

Prima fila spiaggia (su richiesta): €55,00 a camera/appartamento a settimana; seconda fila spiaggia (su richiesta): €35,00 a camera/appartamento a settimana.

Tessera club: (dal 25/05 al 27/09) obbligatoria per persona a settimana da pagare in loco: €35 Adulti; €30 bambini 4/13 anni e over 65.

Animali: non ammessi

Pietrablu Resort & SPA ★★★★

Polignano a Mare

Descrizione

Il Pietrablu Resort & SPA sorge direttamente sul mare, lungo l'incantevole costa di Polignano a Mare. Immerso nel verde di una vegetazione tipicamente mediterranea.

Resort si affaccia su un'ampia baia di acqua cristallina dove la scogliera a pelo d'acqua digrada lentamente creando suggestive piscine naturali. Il Resort dispone di meravigliose suite dislocate su due piani, molte delle quali con vista mare, di tre grandi piscine e di un'ampia area attrezzata per i piccoli, grazie anche alla formula All Inclusive.

Sistemazione

191 ampie camere e suite, dotate di ogni comfort, aria condizionata, telefono, TV, cassetta di sicurezza, frigobar (attrezzato su richiesta). Disponibili camere doppie comfort (2 posti letto) con piccolo patio, suite (3/4 posti letto) composte da un salottino con divano letto singolo o matrimoniale, camera da letto, balcone/patio e servizio e suite superior (3/4 posti letto), come le suite, ma con doppi servizi. Molte camere e suite godono di vista mare. Sono disponibili camere (2/3 posti letto) attrezzate per diversamente abili.

Ristorazione

Il ristorante, con biberoneria, è composto da due sale: la Sala Blu Mediterraneo e la sala Blu Sul Mare che offre una meravigliosa vista mare. Entrambe con servizio a buffet (bevande a dispenser incluse) con cucina mediterranea che prende spunti dalla ricca tradizione locale. Serate a tema: pugliese e cena di gala..

All Inclusive: La formula All Inclusive include: servizio di Open Bar, WI-FI gratuito in tutto il Resort, servizio di facchinaggio, animazione diurna e serale con spettacoli e giochi, piano bar, tornei sportivi e di carte, miniclub e junior club, utilizzo diurno degli impianti sportivi e delle piscine, spiaggia attrezzata (sino ad esaurimento) con ombrelloni e lettini, ingresso alla zona umida del centro benessere, biberoneria, e parcheggio privato recintato.

L'Open Bar è disponibile presso il Bar 12 Nodi, ubicato sull'incantevole piscina relax con vista mare e presso il Bar Stella del Mare, nella zona piscine.

L'Open Bar prevede il consumo illimitato di bevande analcoliche alla spina (con vasta scelta di soft drinks e succhi di frutta), caffetteria, birra alla spina, alcolici e superalcolici nazionali, ricchissimi buffet di snack dolci e salati, golosi passaggi di frutta e la squisita pizza, cotta nel forno a legna del Bar Stella del Mare e disponibile sia la mattina che il pomeriggio, l'imperdibile gelato artigianale ad orari prestabiliti e per concludere nel migliore del modi la serata, un sorprendente appuntamento gastronomico notturno; è prevista inoltre un light breakfast dalle 10:00 alle 11:30 presso il Bar 12 Nodi e l'aperitivo dello chef con stuzzichini salati vi aspetta sempre presso il bar 12 nodi dalle 11:30 alle 12:30 e dalle 19:00 alle 19:30. Dalle 17:00 alle 18:00 l'imperdibile tea time, con tè caldo e freddo, accompagnato dalla dolcissima pasticceria secca.

L'open bar non include: acqua minerale, bevande e birra in bottiglia e lattina, vino, liquori, alcolici e superalcolici esteri, gelati e prodotti confezionati.

Attività e Servizi

Servizi: WI-FI gratuito in tutto il Resort, servizio di facchinaggio, Reception 24h, Centro Benessere, Centro Congressi, 3 bar, sala TV, Lounge Bar, un campo polivalente volley – basket, un campo da tennis e un campo da calcetto in erbetta sintetica, campo da bocce, palestra, 3 piscine attrezzate con ombrelloni e lettini (una ideale per il relax, affacciata sul mare, altre due immerse nel verde del prato all'inglese: una per bambini ed una provvista di un trampolino per i tuffi), animazione diurna e serale, servizio di lavanderia, parcheggio privato recintato. Un parco giochi riservato ai più piccoli permette loro di vivere una vacanza nella vacanza, lasciando ai genitori il piacere di godere appieno del relax offerto dal Resort.

Biberoneria con forno a microonde, quattro piastre elettriche, frigorifero, pentolini, mestolini e colini, lavandino per il lavaggio stoviglie e alimenti selezionati (brodo vegetale senza sale, passato di verdure, salsa di pomodoro senza sale, latte fresco, formaggini, formaggio grattugiato, yogurt, due tipi di pastina secca) e presenza di personale per assistere le mamme durante le ore dei pasti.

Servizi a pagamento: negozi vari, bazar, trattamenti del centro benessere, servizio lavanderia, transfer da/per aeroporti e stazioni ferroviarie, noleggio passeggini (sino ad esaurimento), noleggio biciclette e auto, visite guidate, utilizzo notturno dei campi sportivi, disponibilità medico generico su chiamata.

Formula Vip include: include: suite superior con balcone vista mare, cesto di frutta e fornitura mini bar in camera (occupazione minima 3 persone dal 06 luglio al 24 agosto).

Centro benessere: L'elegante Centro Benessere si estende su 700 mq ed è completo di Jacuzzi, biosauna, doccia scozzese, bagno turco, docce emozionali, 3 distinte zone relax con aroma e cromo terapia, ampia palestra, numerose cabine per trattamenti di estetica, massaggi, solarium ed esafacciale.

Spiaggia

Di sabbia e scogli piatti; all'interno della struttura è possibile usufruire di un'area con ombrelloni, lettini, servizi e bar, che si affaccia su un'ampia zona di sabbia con ombrelloni e lettini e comode passerelle per fare il bagno sulla

Pietrablu Resort & SPA

Prezzi per persona a settimana

	Periodo	Pensione completa
A	25/05 - 08/06	non disponibile
B	09/06 - 15/06 07/09 - 14/09	630
C	15/06 - 22/06	693
D	22/06 - 29/06	742
E	29/06 - 06/07 31/08 - 07/07	798
F	06/07 - 20/07	847
G	20/07 - 03/08	889
H	03/08 - 10/08	1029
I	10/08 - 17/08	1211
L	17/08 - 24/08	1092
M	24/08 - 31/08	945
A	14/09 - 28/09	574

Tariffe per soggiorni di minimo 7 notti. Domenica/Domenica; check-in dalle ore 17, check-out entro le ore 10.

All inclusive comprende: WIFI zone comuni, FBB con serate a tema e acqua e vino ai pasti, bevande analcoliche, birra, alcolici e superalcolici nazionali, snack dolci e salati, caffetteria,
gelati, aperitivi dello chef, tea time, passaggi frutta, appuntamento gastronomico notturno.

All inclusive non comprende: liquori, alcolici e superalcolici esteri; bibite, vino, birre e acqua minerale in lattina e bottiglia; gelati e prodotti confezionati.

Supplementi:

Singola: + 30%; **Suite Superior** (con doppio sevizio) su richiesta:€ 13,00 per camera al giorno in tutti i periodi (occupazione minima 3 persone).

Letti aggiunti: 3° letto 3-13 anni n.c. 75% in H, M, 50% in I, L, gratis negli altri periodi. **4° letto** 3-13 anni n.c. 50% in tutti i periodi. **3°/4° letto** adulti: 25% in tutti i periodi.

Da pagare in loco

Culla su richiesta: Gratuita;

Pranzo extra su richiesta: €25,00 in tutti i periodi.

Offerte speciali

Infant 0/3 anni: gratis

Bambini gratis 3/13 anni n.c.: 1 bambino gratis fino a 13 anni non compiuti dal 09 giugno al 3 agosto e dal 31 agosto al 28 settembre

Speciale bambini 3/13 anni n.c.: sconto del 75% in 3° letto dal 3 al 10 agosto e dal 24 al 31 agosto

Piano Famiglia: 2+2 = 3 quote: (bambini max 13 anni) dal 10 al 24 agosto

Speciale 1 adulto + 1 infant 0/3 anni: pagano 1 quota intera + 1 supplemento singola

Speciale 1 adulto + 1 bambino 3/13 anni: pagano 1 quota intera e una scontata del 25%. In presenza di 1 adulto + 2 bambini saranno richieste minimo 2 quote, il terzo letto sarà scontato come da tabella.

Sposi: sconto 10% dal 09 giugno al 6 luglio e dal 31 agosto al 28 settembre

Super prenota prima: dal 09/06 al 28/09 10% di sconto sul soggiorno per prenotazioni confermate entro il 31/03; 5% di sconto sul soggiorno per prenotazioni confermate entro il 30/04

***Il percorso benessere comprende**: palestra, Jacuzzi, sauna, bagno turco, docce emozionali, doccia scozzese e zone relax con aroma e cromo-terapia. Prenotazioni in loco sino ad esaurimento posti

disponibili. Le tariffe non comprendono: eventuali aumenti iva e imposte di soggiorno che dovessero essere introdotti anche dopo la conferma di prenotazione.

Hotel Club La Bufalara

Isola di Varano

Descrizione

"L'hotel la bufalara" completamente immerso nel verde circondato da ampie pinete con alberi che lambiscono la spiaggia i cui profumi si mescolano a quello del mare pulito e cristallino .

Caratteristico il centro storico di rodi garganico che ha mantenuto la particolarità di un antico borgo marinaro edificato in modo tale da difendersi dagli attacchi dei nemici provenienti dal mare. Vico del gargano, peschici, vieste e il parco nazionale del gargano e l'immensa foresta umbra dove è possibile organizzare diverse escursioni (a pagamento).

Le camere

Le camere, dislocate nel corpo centrale, sono arredate in modo semplice ed essenziale ma funzionale e dispongono di servizi con doccia, terrazzini attrezzati. Previsto il cambio biancheria da letto bisettimanale e da bagno giornaliero.

La zona particolarmente mite, paesaggi suggestivi e mare limpido fanno da cornice a questa zona, rendendola una dei principali luoghi turistici della regione e del gargano in particolare. Si raggiungono dalla reception con due comodi ascensori. Tutte arredate in modo efficace, hanno bagno, tv, aria condizionata e mini frigo a richiesta (con supplemento). Ognuna di loro ha vista mare o vista lago. Vengono assegnate a partire dalle h. 17.00 E devono essere rilasciate entro le h. 10.00. Cambio biancheria da bagno giornaliera da letto bisettimanale.

Servizi

Hall ricevimento con sala tv e bar; camere con aria condizionata; ristorante con sala climatizata; bar a bordo piscina attrezzata; spiaggia privata attrezzata (ogni unità 1 ombrellone e 2 sdraio); escursioni organizzate (a pagamento facoltative); equitazione; animazione; campo polivalente tennis calcetto; bocce; tiro con l'arco; mini golf; beach volley in spiaggia; parco giochi per bambini con prato (babylandia); parcheggio

Spiaggia

Si raggiunge con un sottopassaggio di facile e comodo uso per accedere alla spiaggia di sabbia attrezzata con ombrelloni, sdraio, lettini, bar, servizi, docce, che dista circa 200 metri. In alternativa si può tranquillamente prendere il sole e fare il bagno nell'ampia piscina dell'hotel.

Offerte

Prenota prima: (entro il 30/04/2014) Sconto 20 % in tutti i periodi escluso F/G/H.
Periodo fisso: sconto 10% per soggiorni di 14 gg nel periodo 19/07-02/08.
Vacanza lunga: 14 gg Sconto 10% in A/B; Sconto 5% in C.
Speciale Bambini: bambini fino a 4 anni GRATIS nel letto con i genitori o in culla propria.
Sposi e Over 65: 7 giorni sconto 10% in A/B/C/D/E.

Hotel Club La Bufalara

Prezzi a persona in pensione compreta*

	Periodi	quota settim.	giorn.	3° e 4° letto adulti	4/14 anni
A	26/04-21/06 30/08-27/09	413	59	-30%	-50%
B	21/06-28/06 28/06-05/07	483	69	-30%	-50%
C	05/07-12/07 23/08-30/08	525	75	-30%	-50%
D	12/07-19/07 19/07-26/07	553	79	-30%	-50%
E	26/07-02/08	595	85	-20%	-50%
F	02/08-09/08	630	90	-20%	-40%
G	09/08-16/08	763	109	-20%	-40%
H	16/08-23/08	665	95	-20%	-40%

* Pensione Completa sono inclusi ai pasti e a persona adulta ½ litro di acqua e ¼ di vino della casa. Bambini da 0 a 4 anni non compiuti GRATIS nel letto con i genitori (o culla propria). Tassa di Soggiorno ESCLUSA

Riduzioni e supplementi

Camera e colazione riduzione €18,00 a persona al giorno. Mezza pensione riduzione €5,00 a persona al giorno. Supplemento singola €20,00 al giorno in tutti i periodi. Piano famiglia 2+2=3 in tutti i periodi e per tutte le età In bassa stagione soggiorni minimo 3 notti periodi A/B/C/.

Tessera club

Obbligatoria dal 01/06 al 21/09 €35.00 a persona a settimana, bambini 04/14 anni €25,00 Comprende: Animazione, spiaggia privata attrezzata con un ombrellone, un lettino e una sdraio a camera sulla spiaggia antistante l'hotel con uso cabina comune, piscina attrezzata con lettini ed ombrelloni, mini golf, piccolo parco giochi per bambini, campo da tennis-calcetto e parcheggio interno al parco.

Animali: ammessi di piccola taglia (esclusi luoghi comuni e non lasciati in camera) €50 una tantum per sanificazione ambiente.

Case Vacanze Specchi Del Sole

Rodi Garganico

Descrizione

A Rodi Garganico situato nella zona di Baia Santa Barbara gode di un'ottima posizione tranquilla e rilassante. Gli appartamenti sono inseriti in palazzine di più livelli, arredati in maniera semplice e funzionale, dispongono di tutto il necessario per cucinare e per il riordino.

Servizi

Al centro del paese a circa 1200 metri negozi di vario genere, market, pizzerie e ristoranti.

Tipologie appartamenti:

Bilo 2: camera da letto matrimoniale, soggiorno con angolo cottura, bagno, balcone o veranda.

Bilo 4: camera da letto matrimoniale, soggiorno con divano letto o letti a castello, bagno, balcone o veranda

Trilo 5: soggiorno con angolo cottura e divano letto singolo o doppio, camera matrimoniale, camera a due letti piani o castello, bagno, balcone o veranda.

Spiaggia

Da 400 a 600 metri, spiaggia libera di sabbia raggiungibile tramite viottolo a scalini con leggera pendenza, senza attraversamenti stradali. A circa 1500 metri lido privato convenzionato con annesso bar.

Distanza dal mare: 400-600m

Case Vacanze Del Sole

Prezzi ad appartamento a settimana

	Periodi	Bilo 2	Bilo 4	Trilo 5
A	07/06-21/06 30/08-20/09	200	240	280
B	21/06-28/06	240	280	320
C	28/06-05/07 23/08-30/08	280	320	370
D	05/07-12/07	320	390	425
E	12/07-19/07 19/07-26/07	440	540	599
F	26/07-02/08	600	690	770
G	02/08-09/08	750	840	940
H	09/08-16/08	900	990	1090
I	16/08-23/08	800	890	990

Tassa di soggiorno esclusa

Soggiorni: da sabato dalle h17:00-20:00 a sabato entro le h10:00.

Supplementi obbligatori da pagare in loco

Forfait consumi: luce, acqua, gas e biancheria da letto € 18,00 a persona a settimana.

Pulizia Finale: €35,00, escluso angolo cottura a cura del cliente o addebito € 15,00.

Cauzione: € 100,00 restituibile a fine soggiorno.

Supplementi facoltativi

Culla: 0-3 anni €42,00 a sett. da richiedere alla prenotazione.

Carta Vacanze: €70,00 ad appartamento a settimana in tutti i periodi escluso i periodi G-H-I ad € 105,00 comprende: servizio spiaggia con un ombrellone e due sdraio ad appartamento in lido balneare convenzionato attrezzato con annesso bar e ristoro.

Culla: 0/3 anni €42,00 a settimana da richiedere alla prenotazione.

Letto Aggiunto: a settimana €42,00 nei periodi A-B; €56,00 nei periodi C-D-E-F; €70,00 nei periodi G-H-I.

Animali: ammessi di piccola taglia €42,00 per disinfestazione. Non ammessi nel lido balneare.

Offerte speciali

Offerta "prenota prima plus" (entro il 30/04/2014)

Sconto 25% nei Periodi: A,B,C,D,E,F

Sconto 10% nei Periodi: G,H,I

Offerta "periodi fissi":

19/07-02/08 14 gg SCONTO 20%

26/07-09/08 14 gg SCONTO 05%

02/08-16/08 14 gg SCONTO 05%

09/08-23/08 14 gg SCONTO 05%

N.B. OFFERTE non CUMULABILI tra loro

Torre Guaceto Resort ★★★★

Loc. Specchiolla - Carovigno-Ostuni

Distanza dal mare: 450m

Offerta prenota prima

Descrizione

Di nuovissima costruzione, realizzato in perfetto stile mediterraneo, sorge a 450 mt dal mare, a ridosso dell'incantevole riserva naturale di Torre Guaceto;

Sistemazione

Il villaggio è composto da un corpo centrale che ospita la reception oltre al ristorante interamente climatizzato. Si Compone di 110 camere finemente arredate dislocate in blocchi separati su due piani, sono quasi tutte dotate di patio o balcone, tv lcd, minifrigo, telefono, aria condizionata, cassetta di sicurezza e servizi con box doccia; Disponibili Family room comunicanti con doppio patio e doppi servizi per 4/5 pax; Disponibili camere per diversamente abili.

Suite Spa: La struttura dispone di una piccola Suite Spa (a pagamento e su prenotazione), massaggi rilassanti, idromassaggio, sauna, doccia finlandese;

Ristorazione

Pasti a buffet e piatti tipici della cucina pugliese e nazionale presso la nostra suggestiva sala ristorante, con acqua e vino in caraffa inclusi ai pasti; il servizio è su tavoli assegnati da 8 persone in compagnia di altri ospiti con tovagliette all'americana; Sono previste Serate a tema: Pugliese, internazionale, Energy, Italiana, pesce e Cena di gala.

Possibilità di scelta (solo pranzo), su prenotazione e salvo disponibilità, del Beach Restaurant immerso in una pineta di oltre 20.000 mq con Buffet freddo e Grigliata.

Servizi

Ampio Bar presso la piscina, bar gazebo con servizi in spiaggia con Succhi di Frutta e Soft Drinks gratuiti (Dispenser) a pagamento Caffetteria, Bottiglieria, e Confezionati (Utilizzo della Credit Cards) , anfiteatro, servizio spiaggia + servizio navetta (disponibile sia per la Caletta a 450 mt e sia per lo Stabilimento Balneare a 3 Km), utilizzo della piscina sia per bambini che per adulti, utilizzo del campo di calcetto, connessione in Wi-fi , parcheggio non custodito;

Servizi a pagamento: Nolo biciclette, Servizio medico, Escursioni e Transfert, Bazar/Edicola/Tabacchi e Servizio di telefonia, pedalò e canoe presso la spiaggia della Pineta;

Attività e Attrezzature: La tessera club include:servizio spiaggia + navetta, corsi collettivi sportivi, balli di gruppo, piscina per adulti e bambini, uso del campo calcetto e bocce;

Area riservata al Baby, Mini e Junior Club; Animazione Diurna e Serale sono affidate ad un'equipe di esperti animatori;

Baby, Mini, Junior Club sono pensati per tutte le fasce d'età dei bambini con animatori che li seguiranno con attenzione; Baby 3/6 anni e Mini 6/12 anni: area giochi attrezzata per bambini, laboratori di teatro, baby dance serale, scuola calcio per bambini 6/12 anni; Junior 12/18 anni recitazione ed innumerevoli attività ludiche e sportive per i ragazzi più grandi;

Menù pensato per i bambini che potranno pranzare e cenare in compagnia degli animatori in un unico ambiente completamento a loro dedicato;

Spiaggia

Dista circa450 mt dalla struttura, di sabbia, inserita in un'insenatura dal fondo roccioso tipica della conformazione di quel tratto di costa; per l'accesso in mare è consigliato l'uso delle scarpette;

Novità 2013: Possibilità di scegliere su prenotazione direttamente al villaggio e salvo disponibilità, lo Stabilimento Balneare

Club Torre Guaceto Resort

Quote per camera FBB

	Periodi	Doppia	Tripla	Quadrupla
A	25/05-08/06 07/09-14/09	775	850	925
B	08/06-15/06 31/08-07/09	935	1010	1080
C	15/06-22/06	1030	1100	1175
D	22/06-29/06	1080	1155	1230
E	29/06-13/07 24/08-31/08	1220	1290	1365
F	13/07-27/07	1290	1400	1510
G	27/07-03/08	1365	1475	1585
H	03/08-10/08	1575	1720	1870
I	10/08-17/08	1880	2025	2175
L	17/08-24/08	1640	1785	1930
M	14/09-21/09	700	765	830

Note: La pensione completa include acqua e vino ai pasti ,presso il ristorante centrale e bevande analcoliche(cola +aranciata +succhi di frutta) presso il bar centrale e il bar della spiaggia,distribuiti dai dispenser senza limiti di orari.
Soggiorno: domenica/domenica. Ore 17.00/10.00.
Baby 0/3 anni: gratis nel letto con i genitori,culla: su richiesta a pagamento € 5 al giorno.
Tessera Club: obbligatoria da pagare in agenzia € 35 a pax a settimana dal 25/05 al 21/09, 0/4 anni esenti.
Sistemazione Family Room: + 20% da applicare sulla quota della quadrupla.
Camera quintupla (5 pax): +10% da applicare sulla quota della camera quadrupla.
Baby Card: facoltativa € 70 a settimana.
Summer Card: (facoltativa) € 14 a camera al giorno.
Pranzo extra: da pagare in loco del giorno d'arrivo adulti € 25, bambini 4/12 anni n.c. € 15, bambini 0/4 gratuiti.
Animali: non ammessi.

Bambini Torre Guaceto Resort

Il Torre Guaceto Resort si occuperà degli ospiti più piccoli (3/12 anni n.c.) con giochi, spazi ed attività, per una vacanza all'insegna del divertimento correlata dalla Novità della Zona Gonfiabili;

Offerte speciali: (minimo 7 notti e non cumulabili).
Prenota prima: 10% di sconto sul soggiorno per prenotazioni confermate entro il 30/04/2014 .
Single e Single con 1 bambino*: (0/13 anni n.c.) pagano la quota della camera doppia scontata del 50%(non cumulabile con altre offerte speciali)
Over 60*: 10% di sconto sul soggiorno per prenotazioni entro il 30/04/2014(cumulabile con il prenota prima)
***Offerte speciali non cumulabili tra loro e a posti**

Grand Hotel Serena ★★★★

Torre Canne

GRAND HOTEL® SERENA ★★★★

BLUSERENA® VILLAGGI 4 STELLE

LE TERME® DI TORRE CANNE

Distanza dal mare 100m c.a.

Offerte Speciali v. riquadro

IL VILLAGGIO - direttamente sulla spiaggia, che 50 km dall'aeroporto di Brindisi.

MARE E SPIAGGIA - immerso in un ampio parco con laghetto e sorgenti, affacciato direttamente su una spiaggia di sabbia fine. Ad ogni famiglia è assegnato un ombrellone. Il mare, dal fondale sabbioso, nella fascia più prossima al bagnasciuga, è adatto alla balneazione dei bambini.

LE CAMERE - 320 camere, dotate di tutti i comfort: aria condizionata con regolazione individuale, telefono, TV, frigo, cassaforte, bagno con doccia o vasca, asciugacapelli. Disponibili su richiesta e a pagamento camere con balconcino e/o vista mare. Possibilità di camere per diversamente abili.

I BAMBINI, I RAGAZZI E LA FAMIGLIA - **dai 3 ai 5 anni** è riservato il Serenino Club, dai 6 ai 10 anni c'è il SereninoPiù Club; i ragazzi dagli 11 ai 13 anni potranno partecipare al Serenup e dai 14 ai 17 anni al Serenhappy (servizi disponibili dal 09.06). **Dai 5 ai 13 anni**, in divisa fornita da Bluserena e con istruttori qualificati, potranno partecipare alla scuola di danza, per imparare le basi della danza classica e alla scuola calcio, (servizi disponibili dal 09.06). I Club sono aperti tutti i giorni, dalle 9.00 alle 12.30 e dalle 15.00 alle 19.00, eccetto la domenica. I più piccini, dai **3 ai 10 anni**, potranno continuare il divertimento nel Serenino Serale, tutti i giorni eccetto la domenica, dalle ore 21.30 alle ore 23.30 (servizio disponibile dal 09.06.2014). A disposizione delle famiglie c'è una grande piscina con acquascivoli, un ampio parco giochi recintato, con giochi gonfiabili giganti, giochi a molle, altalene, scivoli e altro ancora.

RISTORANTI E BAR - due confortevoli sale ristorante, di cui una con aria condizionata, con tavoli assegnati da 8/9 persone. Per i nostri **amici celiaci**: il Grand Hotel Serena dispone di prodotti base, confezionati, privi di glutine. Al buffet sono presenti piatti senza glutine. Non è garantita l'assenza assoluta di contaminazione in quanto la cucina è unica. **Cucina Mamme**: assistenza e disponibilità di prodotti base negli orari dei pasti principali, accessibile 24 ore su 24. È corredata di piastre elettriche, frigo, lavabo,tavoli, sedie, seggioloni, pentole, stoviglie, scalda biberon, forno a microonde, frullatori, sterilizzatore ed omogeneizzatore. Negli orari dei pasti principali sono a disposizione brodi vegetali e di carne, passato di verdure, pastine, fettine di carne, hamburger, filetti di pesce, prosciutto cotto, latticini, frutta fresca, latte fresco, yogurt, marmellatine, the e camomilla, biscotti (non disponibili omogeneizzati, formaggini e latte per la prima infanzia sia liquido che in polvere). PER GLI AMICI DIVERSAMENTE ABILI, BLUSERENA SENZA BARRIERE. Sono disponibili camere per diversamente abili. Non sono previsti accompagnamenti individuali.

BLUSERENA BAILA - Tutto il giorno lezioni di ballo di ogni genere Da Salsa, Merengue e Bachata a Mambo, Tarantella e Samba

BLUSERENA CARTE CLUB - Di giorno e di sera ci saranno tornei di Scala Quaranta, Poker Texas Hold'em, Burraco, Briscola, Scopone e tanti altri.

FITNESS - palestra-area fitness, con macchine isotoniche, spinning, ginnastiche di gruppo e assistenza di personale qualificato (assistenza dal 02.06 al 06.09.2014, in orari prestabiliti), tante altre attività.

SPORT - Il villaggio dispone di una piscina con acquascivoli, oltre ad una per il nuoto. Sono inoltre gratuitamente a disposizione campi da tennis, campi da calcetto in erba sintetica, campo polivalente (tennis e basket) e campi da bocce con illuminazione, beach volley, ping-pong, tiro con l'arco; percorso salute.

CENTRO TERMALE - Accessibili convenzionato con il Sistema Sanitario Nazionale. Aperto dal 11.05.2014 offre fangoterapia, fangobalneoterapia, cure inalatorie, cure angiologiche, cure per la sordità rinogena, riabilitazione motoria, fisioterapia, idrokinesiterapia, idromassoterapia .

All'interno delle Terme il Bluwellness, che offre trattamenti di bellezza, benessere e abbronzatura.

SERVIZI E NEGOZI - Il villaggio dispone di galleria commerciale, bazar e boutique, em-

porio, giornali, tabacchi, bancomat, chiesetta interna, sale soggiorno e riunioni, agenzia di viaggio per noleggio auto e trasferimenti.

INTERNET - wi-fi gratuita nelle principali aree comuni.

ASSISTENZA MEDICA - (a pagamento) reperibile 24 ore su 24.

ANIMALI - Al Grand Hotel Serena gli animali non sono ammessi.

Sono a pagamento - le lezioni individuali degli sport, le prestazioni e i servizi del Centro Termale, i parcheggi, noleggio bici ed auto, le escursioni, Internet point, i transfer, l'assistenza medica, oltre quanto indicato nel listino prezzi.

Legenda Dei Servizi

"PIU", la Pensione Completa Bluserena (e molto più). Comprende: **Ristorante:** prima colazione a buffet con caffetteria non espressa (da dispenser), angolo prima colazione aperto fino alle 10.30, pranzo e cena con servizio a buffet e vino ed acqua alla spina, posto a tavola riservato per tutta la settimana, in tavoli da 8/9 persone. **Bar:** acqua alla spina servita al bicchiere. **Spiaggia:** un ombrellone riservato e due sdraio per famiglia.

EXTRA, l'All Inclusive Bluserena. Comprende, oltre ai servizi previsti dalla Pensione Più: **Ristorante:** caffètteria espressa alla prima colazione (caffè espresso, cappuccino, latte macchiato), 1 bibita in lattina (33 cl) a pasto, per persona, a partire dai 3 anni, a scelta tra aranciata, birra, coca o pepsi. **Bar**: caffetteria espressa (caffè espresso, cappuccino, latte macchiato), bibite alla spina in bicchieri 20 cl. (acqua, coca o pepsi, the freddo e acqua tonica), birra alla spina (in bicchieri 20 cl.) e liquori (amari e liquori nazionali), succhi di frutta in caraffa. Le consumazioni sono personali e illimitate, fruibili fino alle ore 12 del giorno di partenza, servite al banco bar, al bicchiere. **Spiaggia**: un lettino e una sdraio per famiglia in sostituzione delle due sdraio, un telo mare a persona a partire dai 12 anni (ulteriori lavaggi sono a pagamento. Prenotabile per soggiorni di minimo 7 notti (e solo per tutti i componenti della prenotazione). Bluserena si riserva il diritto di revocare la formula Extra e di convertirla in "Più" rimborsando la differenza.

LEGGERA, la Pensione Light di Bluserena. Prevede il trattamento della Pensione Più ma con pranzo light a buffet (tavolo non assegnato) presso il bar spiaggia. Il menu è a base di pizza, insalata di pasta o di riso, insalata verde e un frutto. Le bevande sono escluse, l'acqua alla spina è inclusa. Disponibilità limitata, è prenotabile per soggiorni di minimo 7 notti.

SOGGIORNI BREVI BLUSERENA soggiorni da Domenica a Giovedì e da Giovedì a Domenica in Pensione Più, con Tessera Club gratuita. A richiesta soggiorni con arrivi e partenza diversi. Per i soggiorni da Domenica a Giovedì si applicherà la più conveniente tariffa giornaliera dei soggiorni settimanali in formula Pensione Più, e non quella indicata alla voce "Soggiorni Brevi".

In caso di prolungamento il prezzo del soggiorno settimanale sarà pari a quello di listino e la Tessera Club a pagamento.

TESSERA CLUB. La tessera club è obbligatoria dal 25/5 al 7/9/2014, a partire dai 3 anni e dà diritto all'uso dei campi sportivi e delle attrezzature sportive e ludiche, ai servizi spiaggia, alla partecipazione a tornei e lezioni collettive, ai servizi del Serenino, SereninoPiù Club, Serenup e Serenhappy.

BOUQUET BLUSERENA. Con i soggiorni Bouquet Bluserena (in Pensione Più) si risparmia il 20% in uno dei 4 Resort Bluserena in Puglia o Calabria.

1 ADULTO + BAMBINO. Offerta soggetta a disponibilità limitata e valida in presenza di un solo adulto per nucleo familiare e per una sola camera per famiglia.

GARANZIA BLUSERENA. La Garanzia Bluserena offre la "Garanzia Miglior Prezzo": saranno applicate, su richiesta del cliente entro il giorno d'arrivo, le migliori tariffe di eventuali "Offerte Speciali" di Bluserena relative a medesimi servizi e periodi ampia copertura assicurativa per annullamento o interruzione del soggiorno. Non è rimborsabile e non prenotabile in formula Bouquet.

Grand Hotel Serena

Prezzo di pensione completa per persona al giorno in camera doppia

Extra - L'All Inclusive Bluserena		A	B	C	D	E	F	G	H	I	L	M
Più - la Pensione Completa Bluserena (e molto più)		25/5-1/6		8/6-15/6		22/6-29/6		13/7-20/7				
Leggera - la Pensione Light Bluserena			1/6-8/6		15/6-22/6	31/8-7/9	29/6-13/7	24/8-31/8	20/7-3/8	3/8-10/8	10/8-17/8	17/8-24/8
Camera hotel	**Extra**	68	76	82	94	96	104	110	115	130	158	144
	Più	61	69	75	87	89	96	102	107	122	149	135
	Leggera	57	64	70	81	83	89	95	100	113	139	126
Soggiorni brevi in Pensione Più in Camera Hotel, eccetto offerta Domenica-Giovedì		67	76	83	96	98	109	116	122	139	170	154

Arrivi e partenze di domenica, a richiesta arrivi in giorni diversi. Consegna camera ore 16.00 e rilascio ore 10.00, salvo adesione al "Check Out Posticipato" (dettagli di seguito).

Tariffe comprensive di IVA e non di imposte di soggiorno vigenti o eventuali altre nuove tasse e loro aumento (compresi eventuali aumenti IVA). **La Pensione Più** comprende: al ristorante prima colazione a buffet con caffetteria non espressa (da dispenser), angolo prima colazione aperto fino alle 10.30, pranzo e cena con servizio a buffet e vino ed acqua alla spina, posto a tavola riservato per tutta la settimana, in tavoli da 8/9 persone, quindi spesso in compagnia di altri ospiti. Al Bar acqua alla spina servita al bicchiere. In spiaggia un ombrellone e due sdraio per famiglia. I prezzi comprendono animazione e spettacoli serali, uso dei campi da bocce e da tennis, uso dei pedalò (eccetto Pasqua), accesso all'area fitness e al parco giochi, uso della palestra all'aperto e piscina esterna con acquascivoli (eccetto Pasqua).

CONSEGNA E RILASCIO CAMERE E OMBRELLONI - Le camere e gli ombrelloni vengono consegnati entro le ore 16.00 del giorno d'arrivo e devono essere rilasciati entro le ore 10.00 del giorno di partenza. Nei giorni di arrivo e partenza sono disponibili nella hall spogliatoi con docce e deposito bagagli non custodito.

Se il soggiorno inizia con la cena, nel prezzo sarà compreso il pranzo del giorno di partenza (sostituibile a richiesta con cestino da viaggio). Iniziando invece con il pranzo, il soggiorno termina con la prima colazione (e l'eventuale pranzo, o cestino da viaggio, del giorno di partenza viene addebitato come extra).

Prenotando il "Check Out Posticipato" la camera e l'ombrellone sono a disposizione fino alle ore 13 del giorno di partenza.

CHECK-IN ONLINE. LA VACANZA INIZIA PRIMA – E' possibile effettuare il check-in in hotel con la massima rapidità, accedendo ad una corsia preferenziale, saldando l'intero soggiorno entro 3 giorni prima dell'inizio della vacanza dall'area www.lamiaprenotazionebluserena.it

SOGGIORNO BAMBINI - Nell'applicazione degli sconti le età si intendono per anni non compiuti al momento del soggiorno.

PRESENTAZIONE DOCUMENTI DI IDENTITÀ ALL'ARRIVO - In mancanza l'hotel applicherà lo sconto della fascia d'età superiore.

Doppia uso singola: supplemento al giorno €25 dal 25/5 al 15/6; €58 dal 15/6 al 29/6 e dal 31/8 al 7/9; €67 dal 29/6 al 3/8 e dal 24/8 al 31/8; €84 dal 3/8 al 10/8 e dal 17/8 al 24/8; €98 dal 10/8 al 17/8/2014

Sconti bambini e adulti in 3°, 4° e 5° letto

Bambini 0-3 anni non compiuti gratuiti in 3°, 4° e 5° letto, culla e cucina mamme – biberoneria inclusi. Si prega di segnalare eventuale culla propria.

Riduzioni 3° letto: 3-8 anni 80% dal 25/5 al 29/6 e dal 31/8 al 7/9; 70% dal 29/6 al 31/8; 8-12 anni 60% dal 25/5 al 29/6 e dal 31/8 al 7/9; 50% dal 29/6 al 31/8; Adulti 20% .

Riduzioni 4° e 5° letto: 3-8 anni 80% dal 25/5 al 29/6 e dal 31/8 al 7/9; 60% dal 29/6 al 31/8; 8-12 anni 50% dal 25/5 al 29/6 e dal 31/8 al 7/9; 40% dal 29/6 al 31/8; Adulti 20% .

Tessera club (obbligatoria dai 3 anni, dal 25/5 al 7/9/2014): €35 per persona a settimana, a partire da 5 notti.

Qualche idea per spendere meno

Leggera, la Pensione Light Bluserena: prezzo scontato a chi sceglie il pranzo light in zona spiaggia, in sostituzione del pranzo a buffet al ristorante. Disponibilità limitata. **Bouquet bluserena**: può risparmiare fino al 20%! Scelga il periodo, Bluserena sceglierà il Resort per Lei, comunicandolo entro 3 giorni prima dall'inizio del soggiorno. **Speciale adulto + bambino**: sconti anche ai bimbi in 2° letto! Ai bimbi in 2° letto si applicano i seguenti sconti. Dal 25/5 al 15/6 e dal 31/8 al 7/9: 0-3 anni 80%, 3-8 anni 50%, 8-12 anni 30%. Dal 15/6 al 10/8: 0-3 anni 60%, 3-8 anni 40%, 8-12 anni 20%. Dal 10/8 al 17/8 e dal 24/8 al 31/8: 0-3 anni 40%, 3-8 anni 30%, 8-12 anni 20%. Dettagli e condizioni nella "Legenda dei servizi". **Soggiorni brevi da domenica a giovedì**: si risparmia pagando il prezzo giornaliero dei soggiorni settimanali e non quello previsto per i "Soggiorni Brevi"!

Altri servizi per arricchire la vacanza

Transfer: può prenotare con noi il servizio di trasferimento da e per aeroporti e stazioni ferroviarie (non commissionabile). **Garanzia bluserena**: adulti €20, bambini 0/12 €12. Offre la Garanzia del Miglior Prezzo e, senza costi aggiuntivi, un'ampia copertura assicurativa per annullamento o interruzione del soggiorno. Dettagli e condizioni nella "Legenda dei Servizi". Da prenotare (sconti nel "Club BluserenaPiù"). Non commissionabile. **Check out posticipato**: camera e ombrellone a disposizione fino alle ore 13 del giorno di partenza! €39 a camera dal 4/5 al 29/6 e dal 31/8 al 12/10; €49 dal 29/6 al 31/8. Se sceglie anche di pranzare, il pasto extra ha un costo di €27 per persona, bimbi 0/3 anni gratuiti, 3/8 anni €14 e 8/12 anni €19; il cestino da viaggio €9 cadauno. Da prenotare (sconti nel "Club BluserenaPiù"). **Camera con balconcino**: €7 al giorno a camera. Da prenotare. **Camera con vista mare**: €10 al giorno a camera. Da prenotare. **Camera con vista mare con balconcino**: €15 al giorno a camera. Da prenotare. **Parcheggio** interno recintato, non custodito: €4 al giorno, €24 1 settimana, €37 2 settimane. Da pagare in loco.

Ombrelloni nelle prime file: in 1° fila €15, in 2° fila €12, in 3° fila €8, al giorno (sconti nel "Club BluserenaPiù"). Da prenotare. **Lettino spiaggia**: €6 al giorno (sconti nel "Club BluserenaPiù"). Da prenotare. **Noleggio telo mare**, se non incluso nella formula scelta: €4,50 a settimana. Ulteriori lavaggi sono a pagamento. Prenotabile in loco.

Noleggio passeggini: €7 al giorno, €29 per 1 settimana, €49 per 2 settimane. Prenotabile in loco, fino ad esaurimento disponibilità. **Noleggio bici, auto ed escursioni**: prenotabili direttamente in loco. **Animali**: non ammessi.

STAGIONE TERMALE. Prezzi per persona al giorno in camera doppia, in Pensione Più. Consegna camera ore 16.00 e rilascio ore 10.00, salvo adesione al "Check Out Posticipato" (dettagli in "Altri Servizi per arricchire la vacanza").	4/5-25/5 28/9-12/10	7/9-14/9	14/9-21/9	21/9-28/9
SOGGIORNI SETTIMANALI arrivi e partenze di domenica, a richiesta arrivi in giorni diversi.	61	79	69	64
SOGGIORNI BREVI, eccetto offerta Domenica – Giovedì (dettagli nella "Legenda dei servizi").	67	87	76	70

Torreserena Village ★★★★

Marina Di Ginosa

TorreSerena Village ★★★★

BLUSERENA® VILLAGGI 4 STELLE

Distanza dal mare 700m c.a.

Speciale adulto + bambino

Speciale sposi

IL VILLAGGIO - Il Torreserena Village è un villaggio 4 stelle affacciato direttamente su una splendida spiaggia della costa Jonica. Si trova in località Marina di Ginosa

MARE E SPIAGGIA - Ad ogni famiglia è assegnato un ombrellone. La spiaggia è attrezzata con bar, spogliatoi e docce, punto di assistenza ed informazioni. Il mare, poco profondo e con fondale sabbioso digradante, è ideale per la balneazione dei bambini.

LE CAMERE - 400 camere Distano mediamente 700 mt dal mare (navetta gratuita per la spiaggia). Tutte le camere sono dotate di aria condizionata con regolazione individuale, telefono, TV, frigo, cassaforte, bagno con doccia e asciugacapelli. Le camere al piano terra dispongono di giardino, quelle al primo piano di balcone. Su richiesta possibilità di camere comunicanti e camere per diversamente abili. Sono inoltre disponibili camere Comfort, dotate di macchina caffè espresso e the, connessione wi-fi, TV 32 pollici con SKY e applicazioni per la navigazione WEB.

I BAMBINI, I RAGAZZI E LA FAMIGLIA - **3 ai 5 anni** è riservato il Serenino Club, e dai 6 ai 10 anni c'è il SereninoPiù Club, fino al 13.09.2014: i bambini del Serenino Più praticheranno anche numerose attività sportive (canoa, vela, tennis, tiro con l'arco); dagli 11 ai 13 anni potranno partecipare al Serenup e dai 14 ai 17 anni al Serenhappy (dal 09.06 al 13.09.2013). **Dai 5 ai 13 anni**, in divisa fornita da Bluserena e con istruttori qualificati, potranno partecipare alla scuola di danza, per imparare le basi della danza classica e alla scuola calcio, (dal 09.06 al 06.09.2014). I Club sono aperti tutti i giorni, dalle 9.00 alle 12.30 e dalle 15.00 alle 19.00, eccetto la domenica. **Dai 3 ai 10 anni**, potranno continuare il divertimento nel Serenino Serale, tutti i giorni eccetto la domenica, dalle ore 21.30 alle ore 23.30 (servizio disponibile dal 09.06 al 06.09.2014). Al Torreserena Village tutta la famiglia potrà divertirsi con il Bluserena Circus, apprendendo le basi delle discipline circensi, giocoleria, equilibrismo e clownerie. Disponibile dal 09.06 al 06.09.2014. A disposizione delle famiglie c'è una grande piscina con acquascivoli, un ampio parco giochi recintato, con giochi gonfiabili giganti, giochi a molle, altalene, scivoli e altro ancora.

RISTORANTI E BAR - 4 sale ristorante, tutte con aria condizionata e con tavoli assegnati da 8/9 persone. Per i nostri **amici celiaci**: il Torreserena Village dispone di prodotti base, confezionati, privi di glutine. Al buffet sono presenti piatti senza glutine. Non è garantita l'assenza assoluta di contaminazione in quanto la cucina è unica. **Cucina Mamme** assistenza e disponibilità di prodotti base negli orari dei pasti principali, accessibile 24 ore su 24. È corredata di piastre elettriche, frigo, lavabo,tavoli, sedie, seggioloni, pentole, stoviglie, scalda biberon, forno a microonde, frullatori, sterilizzatore ed omo-

LEGENDA DEI SERVIZI

"PIU", la Pensione Completa Bluserena (e molto più). Comprende: **Ristorante:** prima colazione a buffet con caffetteria non espressa (da dispenser), angolo prima colazione aperto fino alle 10.30, pranzo e cena con servizio a buffet e vino ed acqua alla spina, posto a tavola riservato per tutta la settimana, in tavoli da 8/9 persone. **Bar:** acqua alla spina servita al bicchiere. **Spiaggia:** un ombrellone riservato e due sdraio per famiglia.

EXTRA, l'All Inclusive Bluserena. Comprende, oltre ai servizi previsti dalla Pensione Più: **Ristorante:** caffètteria espressa alla prima colazione (caffè espresso, cappuccino, latte macchiato), 1 bibita in lattina (33 cl) a pasto, per persona, a partire dai 3 anni, a scelta tra aranciata, birra, coca o pepsi.

Bar: caffetteria espressa (caffè espresso, cappuccino, latte macchiato), bibite alla spina in bicchieri 20 cl. (acqua, coca o pepsi, the freddo e acqua tonica), birra alla spina (in bicchieri 20 cl.) e liquori , succhi di frutta in caraffa. Le consumazioni sono personali e illimitate, fruibili fino alle ore 12 del giorno di partenza, servite al banco bar, al bicchiere, e non sono utilizzabili per offrire consumazioni gratuite. Per usufruire delle consumazioni comprese in questa formula sarà necessario utilizzare la Smart Card e indossare il braccialetto specifico. **Spiaggia**: un lettino e una sdraio per famiglia in sostituzione delle due sdraio, un telo mare a persona a partire dai 12 anni (ulteriori lavaggi sono a pagamento). Bluserena si riserva il diritto di revocare la formula Extra e di convertirla in "Più" rimborsando la differenza.

CAMERA COMFORT. E' dotata di macchina caffè e the, connessione Wi-Fi, TV 32 pollici con Sky e navigazione WEB. La sistemazione in camera comfort prevede open frigo bar (acqua, 2 bibite in lattina e birra), dotazione di un telo mare a persona (a partire dai 3 anni) con cambio giornaliero, tavolo riservato per nucleo familiare in sala ristorante, ombrellone spiaggia in zona centrale.

SOGGIORNI BREVI BLUSERENA. soggiorni da Domenica a Giovedì e da Giovedì a Domenica, in camera Hotel e in Pensione Più, con Tessera Club gratuita. Per i soggiorni da Domenica a Giovedì si applicherà la più conveniente tariffa giornaliera dei soggiorni settimanali in formula Pensione Più, e non quella indicata alla voce "Soggiorni Brevi". In caso di prolungamento il prezzo del soggiorno settimanale sarà pari a quello di listino e la Tessera Club a pagamento.

TESSERA CLUB. La tessera club è obbligatoria a partire dai 3 anni e dà diritto all'uso dei campi sportivi e delle attrezzature sportive e ludiche, ai servizi spiaggia, alla partecipazione a tornei e lezioni collettive, ai servizi del Serenino, SereninoPiù Club, Serenup e Serenhappy.

BOUQUET BLUSERENA. Con i soggiorni Bouquet Bluserena (in Pensione Più) si risparmia il 20% in uno dei 4 Resort Bluserena in Puglia o Calabria. L'ospite sceglie il periodo e Bluserena sceglie il villaggio tra Serenè Village, Sibari Green Village, Torreserena Village e Grand Hotel Serena. Dettagli e condizioni su www.bluserena.it.

1 ADULTO + BAMBINO Offerta soggetta a disponibilità limitata e valida in presenza di un solo adulto per nucleo familiare e per una sola camera per famiglia.

GARANZIA BLUSERENA. La Garanzia Bluserena offre la "Garanzia Miglior Prezzo": saranno applicate, su richiesta del cliente entro il giorno d'arrivo, le migliori tariffe di eventuali "Offerte Speciali" di Bluserena relative a medesimi servizi e periodi. ampia copertura assicurativa per annullamento o interruzione del soggiorno. Non è rimborsabile e non prenotabile in formula Bouquet.

geneizzatore. Negli orari dei pasti principali sono a disposizione brodi vegetali e di carne, passato di verdure, pastine, fettine di carne, hamburger, filetti di pesce, prosciutto cotto, latticini, frutta fresca, latte fresco, yogurt, marmellatine, the e camomilla, biscotti (non disponibili omogeneizzati, formaggini e latte per la prima infanzia sia liquido che in polvere). PER GLI AMICI DIVERSAMENTE ABILI, BLUSERENA SENZA BARRIERE. Sono disponibili camere per diversamente abili. Non sono previsti accompagnamenti individuali.

BLUSERENA BAILA - Tutto il giorno lezioni di ballo di ogni genere Da Salsa, Merengue e Bachata a Mambo, Tarantella e Samba

BLUSERENA CARTE CLUB - Di giorno e di sera ci saranno tornei di Scala Quaranta, Poker Texas Hold'em, Burraco, Briscola, Scopone e tanti altri.

FITNESS - Palestra-area fitness, con parete da arrampicata, macchine isotoniche, spinning, ginnastiche di gruppo e assistenza di personale qualificato (assistenza dal 02.06 al 06.09.2014, in orari prestabiliti), tante altre attività

SPORT - Il villaggio dispone di due piscine di cui una con acquascivoli e idromassaggio, e una per il nuoto. Sono inoltre gratuitamente a disposizione campi da tennis, calcetto, "calciotto", bocce (tutti in erba sintetica e con illuminazione notturna), polivalente illuminato (basket e pallavolo), beach volley, tiro con l'arco, ping-pong Centro diving con corsi sub in villaggio.

SERVIZI E NEGOZI - Il villaggio dispone di boutique e negozi, emporio con giornali, tabacchi, bancomat, agenzia di viaggio per noleggio auto e trasferimenti.

INTERNET - wi-fi gratuita nelle principali aree comuni.

ASSISTENZA MEDICA - (a pagamento) e reperibile 24 ore su 24.

Sono a pagamento - le lezioni individuali degli sport, i servizi del diving, le escursioni, noleggio bici ed auto, l'equitazione, Internet point, i transfer, l'assistenza medica, oltre quanto indicato nel listino prezzi.

TESSERA WELLNESS - (da 18 anni): € 29 a persona a settimana, o frazione di settimana (tariffa valida solo se confermata alla prenotazione, da pagare in loco). Dà diritto a 2 trattamenti shiatsu su sedia ergonomica e corsi collettivi quotidiani di ginnastica del benessere (ad es. ginnastica posturale o Yoga).

Torreserena Village

Prezzo di pensione completa per persona al giorno in camera doppia

Extra - L'All Inclusive Bluserena **Più** - la Pensione Completa Bluserena (e molto più)		A 01/6-8/6 7/9-21/9	B 8/6-22/6	C 22/6-29/6 31/8-7/9	D 29/6-6/7	E 6/7-13/7	F 13/7-3/8 24/8-31/8	G 3/8-10/8	H 10/8-17/8	I 17/8-24/8
Camera hotel	**Extra**	69	84	90	97	103	107	122	155	140
	Più	62	77	83	89	95	99	114	146	131
Camera comfort	**Extra**	79	94	100	112	118	122	137	170	155
	Più	72	87	93	104	110	114	129	161	146
Soggiorni brevi in Pensione Più in Camera Hotel, eccetto offerta Domenica-Giovedì		68	85	91	101	108	113	130	166	149

Tariffe comprensive di IVA e non di imposte di soggiorno vigenti o eventuali altre nuove tasse e loro aumento (compresi eventuali aumenti IVA). CONSEGNA E RILASCIO CAMERE E OMBRELLONI - Le camere e gli ombrelloni vengono consegnati entro le ore 16.00 del giorno d'arrivo e devono essere rilasciati entro le ore 10.00 del giorno di partenza. Nei giorni di arrivo e partenza sono disponibili nella hall spogliatoi con docce e deposito bagagli non custodito.

Se il soggiorno inizia con la cena, nel prezzo sarà compreso il pranzo del giorno di partenza (sostituibile a richiesta con cestino da viaggio). Iniziando invece con il pranzo, il soggiorno termina con la prima colazione (e l'eventuale pranzo, o cestino da viaggio, del giorno di partenza viene addebitato come extra).

Prenotando il "Check Out Posticipato" la camera e l'ombrellone sono a disposizione fino alle ore 13 del giorno di partenza.

CHECK-IN ONLINE. LA VACANZA INIZIA PRIMA – E' possibile effettuare il check-in in hotel con la massima rapidità, accedendo ad una corsia preferenziale, saldando l'intero soggiorno entro 3 giorni prima dell'inizio della vacanza dall'area www.lamiaprenotazione-bluserena.it

SOGGIORNO BAMBINI - Nell'applicazione degli sconti le età si intendono per anni non compiuti al momento del soggiorno.

PRESENTAZIONE DOCUMENTI DI IDENTITÀ ALL'ARRIVO - All'arrivo è obbligatorio esibire i documenti attestanti l'identità di tutti i componenti della prenotazione, inclusi i minori di qualsiasi età, ai sensi dell'art. 109 del Testo Unico delle leggi di Pubblica Sicurezza. In mancanza l'hotel applicherà lo sconto della fascia d'età superiore.

DOPPIA USO SINGOLA (non disponibile in Camera Comfort): supplemento al giorno € 19 dal 01/6 al 22/6 e dal 31/8 al 21/9; €23 dal 22/6 al 3/8; €49 dal 3/8 al 31/8/2014.

SCONTI BAMBINI E ADULTI IN 3°, 4° e 5° LETTO

Bambini 0-3 anni non compiuti gratuiti in 3°, 4° e 5° letto, culla e cucina mamme – biberoneria inclusi. Si prega di segnalare eventuale culla propria.

Riduzioni 3° letto: 3-8 anni 80% dal 01/6 al 29/6 e dal 31/8 al 21/9; 70% dal 29/6 al 31/8; 8-12 anni 60% dal 01/6 al 29/6 e dal 31/8 al 21/9; 50% dal 29/6 al 31/8; Adulti 20% .

Riduzioni 4° e 5° letto: 3-8 anni 80% dal 01/6 al 29/6 e dal 31/8 al 21/9; 60% dal 29/6 al 31/8; 8-12 anni 50% dal 01/6 al 29/6 e dal 31/8 al 21/9; 40% dal 29/6 al 31/8; Adulti 20% .

TESSERA CLUB (obbligatoria dai 3 anni): €35 per persona a settimana, a partire da 5 notti.

QUALCHE IDEA PER SPENDERE MENO

BOUQUET BLUSERENA: può risparmiare fino al 20%! Scelga il periodo, Bluserena sceglierà il Resort per Lei, comunicandolo entro 3 giorni prima dall'inizio del soggiorno.

SPECIALE ADULTO + BAMBINO: sconti anche ai bimbi in 2° letto! Ai bimbi in 2° letto si applicano i seguenti sconti. Dal 01/6 al 15/6 e dal 31/8 al 21/9: 0-3 anni 80%, 3-8 anni 50%, 8-12 anni 30%. Dal 15/6 al 10/8: 0-3 anni 60%, 3-8 anni 40%, 8-12 anni 20%. Dal 10/8 al 17/8 e dal 24/8 al 31/8: 0-3 anni 40%, 3-8 anni 30%, 8-12 anni 20%. Dettagli e condizioni nella "Legenda dei servizi".

SOGGIORNI BREVI DA DOMENICA A GIOVEDI': si risparmia pagando il prezzo giornaliero dei soggiorni settimanali e non quello previsto per i "Soggiorni Brevi"!

ALTRI SERVIZI PER ARRICCHIRE LA VACANZA

TRANSFER: può prenotare con noi il servizio di trasferimento da e per aeroporti e stazioni ferroviarie (non commissionabili)

GARANZIA BLUSERENA: adulti €20, bambini 0/12 € 12. Offre la Garanzia del Miglior Prezzo e, senza costi aggiuntivi, un'ampia copertura assicurativa per annullamento o interruzione del soggiorno. Dettagli e condizioni nella "Legenda dei Servizi". Da prenotare (sconti nel "Club BluserenaPiù"). Non commissionabile.

CHECK OUT POSTICIPATO: camera e ombrellone a disposizione fino alle ore 13 del giorno di partenza! €39 a camera dal 01/6 al 29/6 e dal 31/8 al 21/9; €49 dal 29/6 al 31/8. Se scegliete anche di pranzare, il pasto extra ha un costo di €27 per persona, bimbi 0/3 anni gratuiti, 3/8 anni € 14 e 8/12 anni € 19; il cestino da viaggio €9 cadauno. Da prenotare (sconti nel "Club BluserenaPiù").

SPIAGGIA COMFORT, 2 ombrelloni di dimensione superiore (in sostituzione di 1 ombrellone standard) con 2 lettini, 2 sedie, un tavolino, cassaforte: al giorno in 1° fila a €35 , in 2° fila €28 (sconti nel "Club BluserenaPiù"). Da prenotare.

OMBRELLONI NELLE PRIME FILE: in 1° fila € 15, in 2° fila € 12, in 3° fila €8, al giorno (sconti nel "Club BluserenaPiù"). Da prenotare.

LETTINO SPIAGGIA: €6 al giorno (sconti nel "Club BluserenaPiù"). Da prenotare.

NOLEGGIO TELO MARE, se non incluso nella formula scelta: €4,50 a settimana. Ulteriori lavaggi sono a pagamento. Prenotabile in loco.

NOLEGGIO PASSEGGINI: €7 al giorno, €29 per 1 settimana, €49 per 2 settimane. Prenotabile in loco, fino ad esaurimento disponibilità.

NOLEGGIO BICI, AUTO ED ESCURSIONI: prenotabili direttamente in loco. **Animali:** non ammessi

Riva Marina Resort

Carovigno

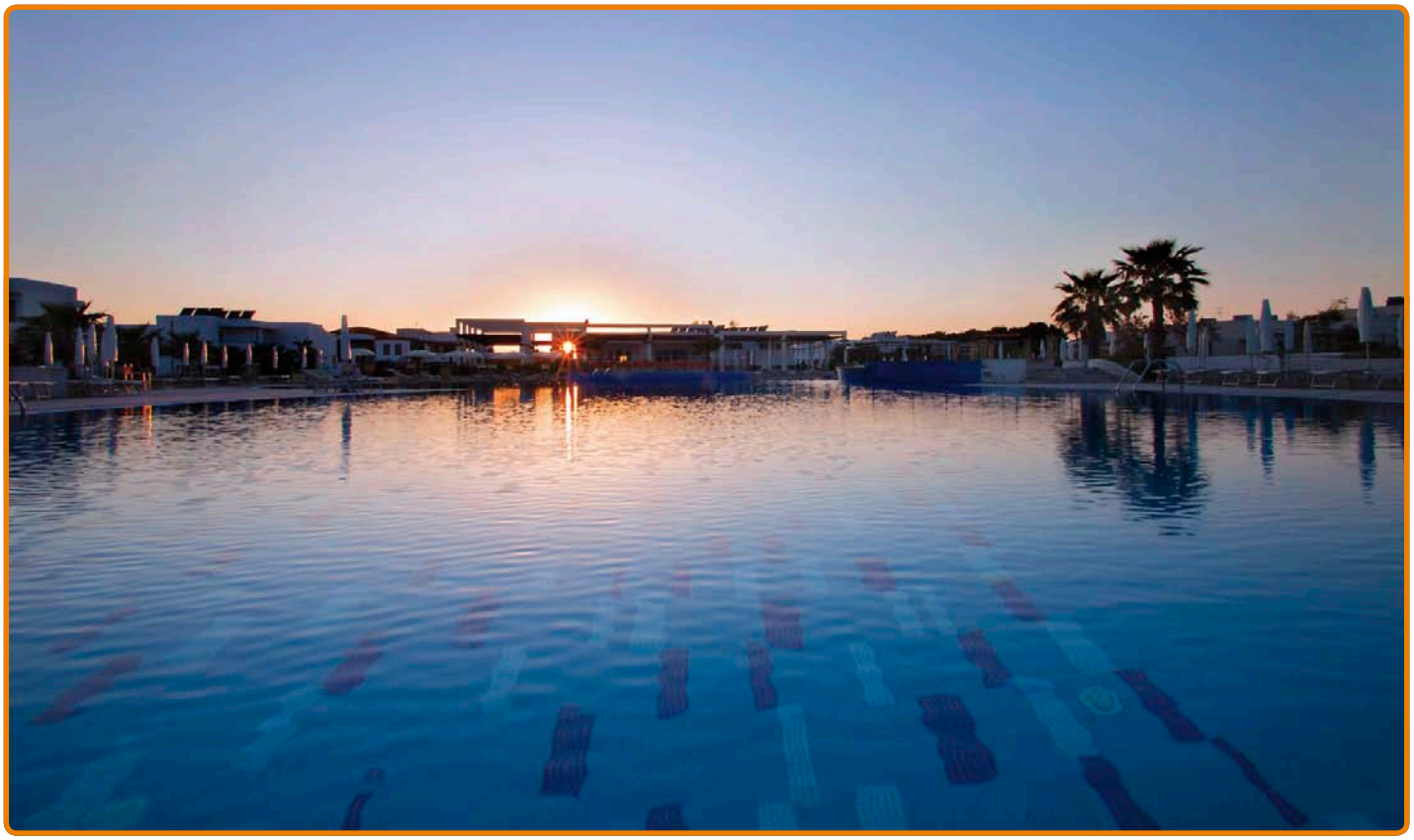

Offerta bambini gratis

Speciale 1+1 bambino

Offerta prenota prima

Distanza dal mare: da 500 m a 900m

Struttura

Il Riva Marina Resort, moderno hotel 4* di nuovissima costruzione. Immerso in un tipico paesaggio pugliese di ulivi secolari, mandorli e carrubi, con ampie baie e insenature cristalline, il resort si estende per circa 18 ettari. Il mare incontaminato, i colori e i sapori della puglia, il divertimento, l'eleganza e il benessere offrono all'ospite la possibilità di vivere un soggiorno indimenticabile.

Nell'entroterra pugliese l'ospite potrà vivere appieno le tradizioni e il folklore, visitando famose località come la città bianca di Ostuni, i trulli di Alberobello, Castellana Grotte e il Castello di Carovigno.

Sistemazione

371 camere eleganti ed accoglienti, tutte con aria condizionata, telefono, tv lcd, frigobar (attrezzato su richiesta), cassetta di sicurezza, balcone o veranda attrezzata, servizi con doccia idromassaggio e asciugacapelli. Si differenziano in camere comfort con possibilità di letti aggiunti e a castello e family suite con due camere ed unico servizio con antibagno. Disponibili anche camere al piano terra per diversamente abili con doppi servizi.

Ristorazione

3 sale ristorante con pasti a buffet e piatti tipici della cucina pugliese, ma anche nazionale e internazionale, con acqua e vino in dispenser inclusi e pizza nel pomeriggio presso il Roof Garden. Possibilità di scelta, su prenotazione di ristoranti all'aperto: Garden Square (solo per cena) adiacente alle tre sale ristorante interne, Beach Restaurant in spiaggia con buffet freddo (solo per pranzo). Serate a tema: italiana, pugliese, cena di gala.

Attività e servizi

Reception 24h, wi-fi gratuito in tutto il Resort, spa, centro congressi, ristorante, biberoneria, risto-baby, 3 bar di cui uno in spiaggia, 2 piscine esterne di cui 1 per adulti con 3 zone idromassaggio e 1 per bambini, attrezzate con ombrelloni e lettini, 2 campi da tennis, 1 campo di calcetto, 1 campo polivalente pallavolo e basket, beach volley, 1 campo da street ball, ping pong, tiro con l'arco in pineta, 4 Campi da bocce, sala fitness, percorso ginnico in pineta, lavanderia, parcheggio recintato illuminato, spiaggia attrezzata con bar, servizi, docce, lettini, ombrelloni, canoe e centro velico con wind-surf e laser pico. **A pagamento:** store, edicola e tabacchi, parrucchiere, visite guidate, noleggio auto e biciclette, servizio transfer da/per aeroporti e stazioni ferroviarie, centro benessere, corsi di vela e windsurf, utilizzo notturno degli impianti sportivi, noleggio passeggini (fino a esaurimento).

Servizi e animazione

Servizi in camera: aria condizionata, TV LCD, balcone o veranda, minibar (su richiesta), cassetta di sicurezza, doccia con idromassaggio, asciugacapelli. **Servizi in hotel**: SPA, Centro congressi, piscine, bar, ristoranti, campi da tennis, campo da calcetto, campo da basket e pallavolo, campi da bocce, ping-pong, tiro con l'arco, palestra, percorso fitness, reception (24 hr), aria condizionata, servizio deposito bagagli, bazar, edicola, tabacchi, parrucchiere, animazione, servizio spiaggia, servizio biciclette, servizio navetta da/per la spiaggia, servizio transfer, escursioni, parcheggio recintato e illuminato.

Il Centro Benessere del Riva Marina Resort dispone di ambienti ampi ed accoglienti, delle più avanzate attrezzature e metodologie per la cura del viso e del corpo e di personale altamente specializzato, il tutto pensato per creare quel piacere sensoriale completo che rigenera il corpo e la mente. Nel Centro Benessere si effettuano massaggi rilassanti, estetici e trattamenti viso e corpo. Possibilità di utilizzo di doccia scozzese, sauna, bagno turco, zona relax con tisaneria, palestra e doccie emozionali, piscina riscaldata con idromassaggio ad ossigeno e getti d'acqua, percorso Kneipp, percorso vascolare.

Novità! Riva Marina PlayGarden parco giochi all'aperto dove bambini e ragazzi (dai 3 anni in su) potranno liberamente giocare e divertirsi. Si sviluppa su un prato erboso di ca 2400 mq pieni di giochi di tutti i tipi, da quelli per i più piccoli nella baby area a quelli più complessi adatti soprattutto ai più grandi. L'avventura è a portata di mano con il ponte di collegamento, l'arrampicata, le 2 torrette, lo scivolo, il tunnel, il Fantacastello con i suoi quattro scivoli coloratissimi, le palme tropicali, il periscopio e tanti altri fantastici accessori. Il PlayGarden, grazie ai gazebo attrezzati con tavoli e panchine, il campo da beach-volley e il mini-golf, sarà anche il luogo di ritrovo per grandi e piccini e per tantissime attività del Mini Club e dello Junior Club con il coinvolgente e simpaticissimo staff di animazione.

Distanza dal mare e spiaggia

500 mt spiaggia libera. A 900 spiaggia dell'hotel. Spiaggia: servizio incluso (1 ombrellone e 2 lettini per camera) presso la spiaggia dell'hotel, dista ca 900 mt, raggiungibile con 2 trenini che effettuano un servizio continuativo (sosta 13,30-15,00). Spiaggia libera a 500 mt.

Tessera Club

Valida dal 26/05 al 28/09, include: utilizzo delle 2 piscine esterne, sala fitness, percorso ginnico, animazione diurna e serale, mini club, junior club, baby park e risto-baby, navetta da/per la spiaggia, servizio spiaggia, canoe, parcheggio recintato illuminato, impianti sportivi, eccetto utilizzo notturno. **Animazione:** "Hero Camp" (dai 4 ai 12 anni, diviso per fasce di età) permetterà ai nostri piccoli amici di vivere una vacanza nella vacanza, con assistenti specializzate, area giochi attrezzata, laboratorio-teatro dei piccoli, ludoteca con giochi e videoteca.

"IYoung" (dai 13 ai 17 anni) si raggrupperà per le attività sportive, balli, giochi e tornei, laboratorio di cabaret, scuola di Hip Hop, giochi di ruolo e di società.

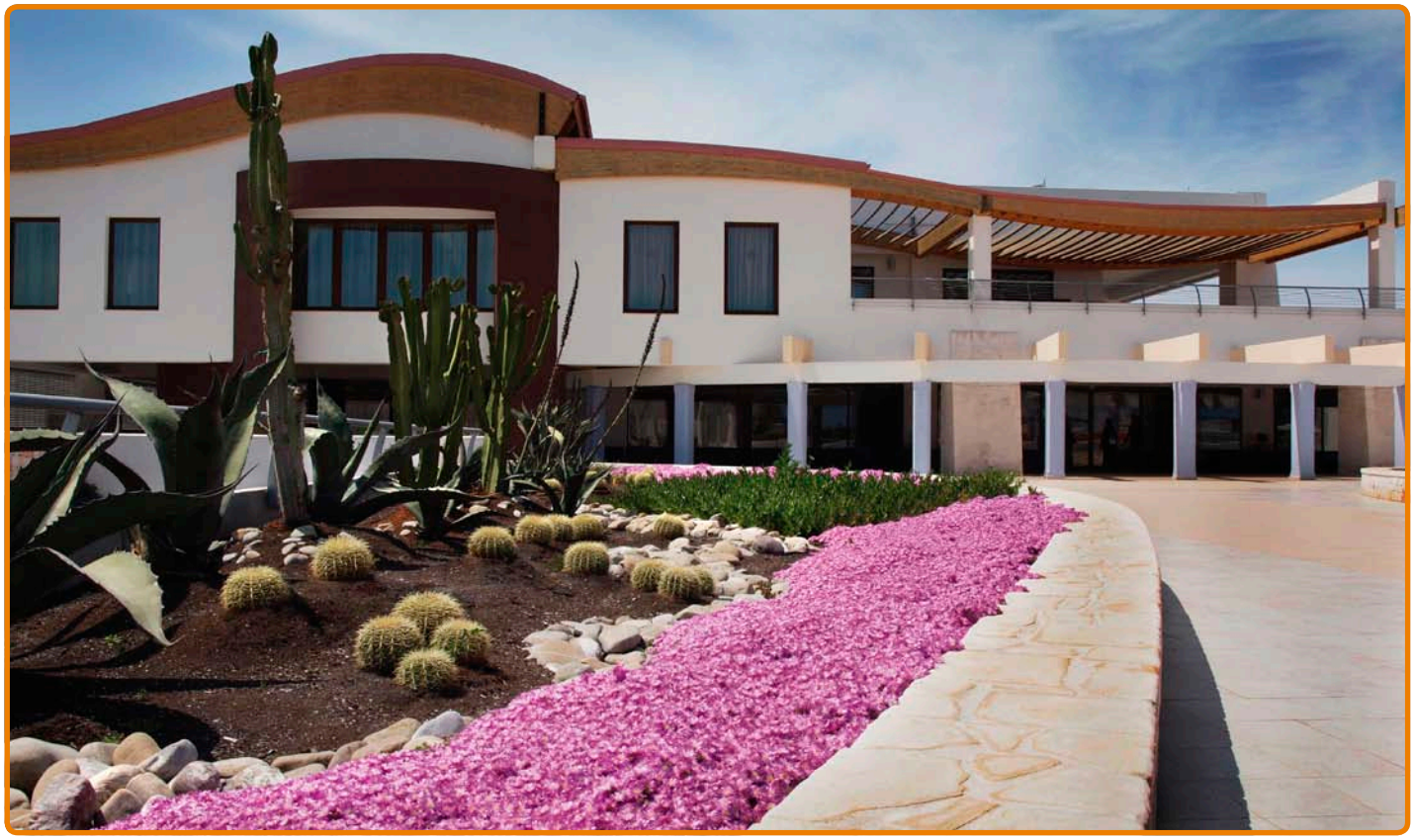

Riva Marina Resort

Tariffe per persona a settimana

	Periodo	FBB	3° Letto 3-16 n.C.	4°-6° Letto 3-16 n.C.	3°-6° Letto adulto
A	27/05-08/06 14/09-28/09	420	GRATIS	50%	25%
B	08/06-15/06 07/09-14/09	497	GRATIS	50%	25%
C	15/06-22/06	560	GRATIS	50%	25%
D	22/06-29/06	609	GRATIS	50%	25%
E	29/06-06/07 31/08-04/09*	658	GRATIS	50%	25%
F	06/06-20/07	700	GRATIS	50%	25%
G	20/07-03/08	749	GRATIS	50%	25%
H	03/08-10/08	847	75%	50%	25%
I	10/08-17/08	1036	50%	50%	25%
L	17/08-24/08	945	50%	50%	25%
M	24/08-31/08	812	75%	50%	25%

* Periodo 04/09-07/09 non disponibile alla vendita.

Soggiorni: Tariffe per soggiorni di minimo 7 notti dal 15 giugno al 14 settembre. Domenica/Domenica; check-in dalle ore 17, check-out entro le ore 10
Le tariffe comprendono: WI-FI gratuito, pensione completa con colazione, pranzo e cena a buffet (acqua e vino in dispenser inclusi), pizza nel pomeriggio, serate a tema e tavolo assegnato.
Speciale soggiorno 11 NOTTI: 24 agosto - 4 settembre
Supplementi: Soggiorni brevi (per persona al giorno): 1 notte €20,00, 2/3 notti € 10,00. Bambini 3/16 anni sconto 50% in tutti i periodi. La tessera club non viene richiesta per soggiorni inferiori a 3 notti. **Culla**: su richiesta € 5 al giorno da pagare in loco. **Family Suite** (occupazione minima 4 persone): su richiesta € 175,00 a bilocale. **Singola**: +30%. **Pranzo extra**: €20,00 in tutti i periodi da pagare in loco.
Tessera Club: obbligatoria dal 27/05 al 28/09 da pagare in loco: 0-4 anni gratis; Bambini 4-16 anni € 30; Adulti € 35.
Offerte speciali
Infant 0/3 anni: gratis in culla propria
Bambini gratis 3/16 anni n.c.: bambino gratis in 3° letto dal 27 maggio al 3 agosto e dal 31 a gosto al 28 settembre
Speciale bambini 3/16 anni n.c.: sconto del 75% in 3° letto dal 3 al 10 agosto e dal 24 al 31 ago sto
Piano Famiglia: 2+2 = 3 quote (bambini max 16 anni) dal 10 al 24 agosto Speciale 1 adulto + 1 infant 0/3 anni: pagano 1 quota intera + 1 supplemento singola; Speciale 1 adulto + 1 bambino 3/16 anni: pagano 1 quota intera e una scontata del 25%. In presenza di 1 adulto+2 bambini saranno richieste minimo 2 quote, il 3° letto sarà scontato come da tabella
Sposi: sconto 10% dal 25 maggio al 6 luglio e dal 31 agosto al 28 settembre
Super prenota prima (valido dal 27/05 al 28/09) : 10% di sconto sul soggiorno per prenotazioni confermate entro il 31/03; 5% di sconto per prenotazioni confermate entro il 30 aprile. **Le tariffe non comprendono eventuali aumenti iva e imposte di soggiorno che dovessero essere introdotti anche dopo la conferma di prenotazione.**

Appartamenti Baia Verde

Gallipoli

Distanza dal mare: 800m ca.

Offerta Special price

Posizione

Si trovano a Baia Verde, una località turistico residenziale rinomata per le sue spiagge di sabbia fine e dorata, poco distante dalla mondana e accogliente Gallipoli e dal suo caratteristico centro storico. È la vacanza ideale per chi non vuole rinunciare alla propria libertà e indipendenza, e all'intimità di una casa propria.

La struttura

Gli appartamenti, ubicati in varie residenze a due o più piani, distano dal mare dai 100 agli 800 metri e dalla spiaggia riservata ed attrezzata da 400 a 800 metri. Tutti dotati di angolo cottura e servizi, gli appartamenti sono arredati in modo pratico e funzionale, alcuni con aria condizionata (a pagamento da richiedere all'atto della prenotazione). Possibilità di posto auto. Disponibili nelle seguenti tipologie: monolocali 2/3 letti, soggiorno-pranzo con due/tre posti letto e servizi; bilocale tipo 2/4 letti, soggiorno con due posti letto, angolo cottura, camera matrimoniale e servizi; trilocale 3/6 letti, soggiorno con uno/due posti letto, angolo cottura, camera matrimoniale, cameretta con letto castello o due letti e servizi.

Servizi e attrezzature

Nel comprensorio turistico-residenziale di baia verde si trovano tutti i servizi e le attrezzature per trascorrere una piacevole vacanza, reception, bar, ristorante, market, pub, pizzerie, bar in spiaggia. Presso la spiaggia riservata è possibile trovare, a noleggio e a pagamento, canoe e pedalò. Per gli amanti dello shopping e della vita notturna, a circa 1.500 Metri l'animatissima e mondana gallipoli offre quanto di meglio si possa chiedere con i suoi ritrovi, pub, locali notturni, etc. A pagamento: escursioni organizzate.

Spiaggia

Servizio spiaggia facoltativo e a pagamento presso Baia Verde (disponibilità limitata, da richiedere al momento della prenotazione).

Appartamenti Baia Verde

Prezzi settimanali per appartamento

	Periodo	Mono 2	Mono 3	Bilo 4	Special price	Super price	Trilo 6	Special price	Super price
A	17/05-14/06 06/09-27/09	250	290	390	350	290	490	450	390
B	14/06-21/06	300	350	450	390	350	550	490	450
C	21/06-28/06	350	390	490	450	390	590	550	490
D	28/06-05/07 30/08-06/09	400	450	550	490	450	750	650	550
E	05/07-12/07	500	550	750	650	550	950	850	750
F	12/07-19/07 23/08-30/08	600	650	850	750	650	1050	950	850
G	19/07-26/07	700	750	950	850	750	1150	1050	950
H	26/07-02/08	800	850	1050	950	850	1250	1150	1050
I	02/08-09/08	1100	1150	1350	1250	1150	1550	1450	1350
L	09/08-16/08	1300	1350	1550	1450	1350	1750	1650	1550
M	16/08-23/08	1200	1250	1450	1350	1250	1650	1550	1450

Inizio-fine soggiorno: da sabato dalle 17.00 Alle 20.00 A sabato dalle 8.00 Alle 10.00. Non si accettano arrivi fuori orario se non concordati preventivamente con la struttura.
Supplementi facoltativi (da pagare in loco)
7° Posto letto: in trilocale (su richiesta all'atto della prenotazione) nei periodi a/b/c €50 settimana; altri periodi €70 a settimana. **Aria condizionata/riscaldamento**: €70 ad appartamento a settimana, a disponibilità limitata (non garantita in tutti gli appartamenti e da richiedere all'atto della prenotazione). **Animali**: ammessi se di piccola taglia, €50 per disinfestazione finale. **Biancheria da letto**: noleggio € 10 per persona a cambio. **Set bagno**: noleggio € 10 per persona a cambio.
Non disponibili: culle, coperte, biancheria da cucina.
Costi accessori obbligatori (da pagare in loco)
Forfait consumi: €40 per persona a settimana, comprende i consumi di acqua, gas ed energia elettrica, cambio biancheria da letto settimanale.
Pulizia finale: €50 per Monolocale o Bilocale, €60 per Trilocale (obbligo riconsegna angolo cottura pulito o ulteriore addebito di €30).
Costi Facoltativi (da pagare in loco)
Servizio spiaggia: (dal 24/05-20/09) 1 ombrellone e 2 sdraio ad appartamento: **€60** Per appartamento a settimana dal 24/05 al 28/06 e dal 30/08 al 20/09; **€90** Per appartamento a settimana dal 28/06 al 30/08. **Cauzione**: € 100 rimborsabili.
Offerte speciali 2014
Special Price e Super Price (non cumulabili) Quote come da tabella, offerte a posti limitati soggette a revoca che avverrà al termine delle disponibilità assegnate a tali promozioni. Ad esaurimento delle disponibilità assegnate al super price, sarà possibile ottenere quelle destinate allo special price.

Appartamenti Gallipoli

Gallipoli

Posizione

In varie località della città di Gallipoli, come Lido S. Giovanni, Baia Verde, e nel centro della città nuova.

Appartamenti

Appartamenti ubicati in varie residenze a 2 o più piani, alcuni con aria condizionata e box a pagamento (su richiesta al momento della prenotazione, a disponibilità limitata).
Gli appartamenti sono disponibili nelle seguenti tipologie: **Monolocale**: composto da camera con letto matrimoniale (fisso o estraibile), letto a castello per due (fisso o estraibile), angolo cottura, servizi; **Bilocale**: composto da soggiorno con angolo cottura e uno/due posti letto, camera matrimoniale, servizi; **Trilocale**: composto da soggiorno con angolo cottura e due posti letto, camera matrimoniale, cameretta con due letti, servizi, balcone attrezzato, con giardinetto o patio con mobili per esterno se ubicato al piano terra. **Quadrilocale**: composto da soggiorno con angolo cottura e due posti letto, camera matrimoniale, 2 cameretta con due letti a camera, servizi.

Servizi e animazione

Su richiesta al momento della prenotazione: Aria condizionata/riscaldamento (a pagamento a disponibilità limitata), TV, box auto disponibili solo per alcuni appartamenti (a pagamento a disponibilità limitata). Per gli amanti dello shopping e della vita notturna, l'animatissima e mondana Gallipoli offre quanto di meglio si possa chiedere con i suoi ritrovi, pub, locali notturni, ristoranti, pizzerie, ipermercati e negozi di ogni genere, centri sportivi, equitazione. etc.

Spiaggia

Ad una distanza variabile dal mare dai 50 mt. ai 1500 mt. Servizio spiaggia facoltativo e a pagamento presso Baia Verde (disponibilità limitata, da richiedere al momento della prenotazione), comprende ingresso in spiaggia con 1 ombrellone e 2 sdraio per appartamento.

Appartamento Gallipoli

Prezzi settimanali per appartamento

	Periodo	Mono 2	Mono 3/4	Bilo 4	Trilo 6	Quadri 8	Prenota Prima
A	17/05-14/06 06/09-27/09	225	290	350	450	550	-100
B	14/06-21/06	250	350	390	490	590	-100
C	21/06-28/06	300	390	450	550	650	-100
D	28/06-05/07 30/08-06/09	350	450	490	650	790	-100
E	05/07-12/07	450	590	650	850	1050	-100
F	12/07-19/07 23/08-30/08	550	690	750	950	1150	-100
G	19/07-26/07	650	790	850	1050	1250	-100
H	26/07-02/08	750	890	950	1150	1350	-100
I	02/08-09/08	900	1090	1250	1450	1650	-100
L	09/08-16/08	1100	1290	1450	1650	1850	-100
M	16/08-23/08	1000	1190	1350	1550	1750	-100

Inizio-fine soggiorno: da sabato dalle 17.00 Alle 20.00 A sabato dalle 8.00 Alle 10.00
Non si accettano arrivi fuori orario se non concordati preventivamente con la struttura.
Costi accessori obbligatori (da pagare in loco) **Forfait consumi**: €40 per persona a settimana, comprende consumi acqua, gas ed energia elettrica, cambio biancheria da letto settimanale. **Pulizia finale**: €50 per Monolocale o Bilocale, €60 per Trilocale, €70 per Quadrilocale (obbligo riconsegna angolo cottura pulito o ulteriore addebito di €30).
Cauzione: € 100 rimborsabili.
Supplementi facoltativi (da pag. in loco)
Servizio spiaggia: (dal 24/05-20/09)
1 ombrellone e 2 sdraio ad appartamento: €60 per appartamento a settimana dal 24/05 al 28/06 e dal 30/08 al 20/09; €90 per appartamento a settimana dal 28/06 al 30/08.
Aria condizionata/riscaldamento: €70 ad appartamento a settimana (da richiedere all'atto della prenotazione). **Posto letto** (a richiesta alla prenotazione, disponibile solo in alcuni appartamenti): periodi a/b/c €50 a settimana; altri periodi €70 a settimana, a disponibilità limitata. **Biancheria da letto**: noleggio € 10 per persona a cambio. **Set bagno**: noleggio € 10 per persona a cambio.
Box auto: €8 al giorno (da richiedere all'atto della prenotazione). **Non disponibili**: culle, coperte, biancheria da cucina.
Animali: ammessi se di piccola taglia, €50 per disinfestazione finale.

Offerte speciali 2014
Prenota prima: quote come da tabella, offerte a posti limitati soggette a revoca che avverrà al termine delle disponibilità assegnate a tale promozione.

Hotel Residence Porta d'Oriente

Gallipoli

spiaggia 800m c.a.

Offerta special price

Residence Porta d'Oriente

Prezzi settimanali per appartamento

	Mono 2			Mono 3			Mono 4		
	Listino	Special Price	Super Price	Listino	Special Price	Super Price	Listino	Special Price	Super Price
A 17/05-14/06 06/09-27/09	275	175	125	300	200	150	325	225	175
B 14/06-21/06	300	200	150	325	225	175	350	250	200
C 21/06-28/06	350	250	200	375	275	225	400	300	250
D 28/06-05/07 30/08-06/09	400	300	250	425	325	275	450	350	300
E 05/07-12/07	500	400	350	525	425	375	550	450	400
F 12/07-19/07 23/08-30/08	600	500	450	625	525	475	650	550	500
G 19/07-26/07	700	600	550	725	625	575	750	650	600
H 26/07-02/08	800	700	650	825	725	675	850	750	700
I 02/08-09/08	950	850	790	990	890	850	1050	950	900
L 09/08-16/08	1150	1050	990	1190	1090	1050	1250	1150	1100
M 16/08-23/08	1050	950	890	1090	990	950	1150	1050	1000

Inizio-fine soggiorno: da sabato dalle 17.00 Alle 20.00 A sabato dalle 8.00 Alle 10.00. Non si accettano arrivi fuori orario se non concordati preventivamente con la struttura.
Costi accessori obbligatori (da pagare in loco)
Forfait consumi: €40 per persona a settimana (gratis infant 0/3 anni n.C.), Comprende i consumi di acqua, gas ed energia elettrica, cambio biancheria da letto settimanale. **Cauzione**: € 100 rimborsabili. **Pulizia finale:** ad appartamento €50 monolocale (obbligo riconsegna angolo cottura pulito o ulteriore addebito di €30,00).
Servizio navetta: Obbligatoria (17/05-27/09), include servizio di navetta da e per le spiagge. € 14 per persona a settimana (gratis bambini 0/3 anni non compiuti)..

Supplementi facoltativi (da pagare in loco)
Servizio spiaggia: (dal 17/05-27/09) 1 ombrellone e 2 sdraio ad appartamento €60 per appartamento a settimana dal 24/05 al 28/06 e dal 30/08 al 20/09; €90 per appartamento a settimana dal 28/06 al 30/08. **Biancheria da letto**: noleggio € 10 per persona a cambio. **Set bagno**: noleggio € 10 per persona a cambio. **Aria condizionata**: €70 ad appartamento a settimana; **Box auto**: c/o lido di gallipoli €8 al giorno, posti limitati, da richiedere all'atto della prenotazione. **Non** disponibili: culle, coperte, biancheria da cucina.
Animali: non ammessi.

Offerte speciali 2014
Special price e super price (non cumulabili)
Quote come da tabella, offerte a posti limitati soggette a revoca che avverrà al termine delle disponibilità assegnate a tali promozioni. Ad esaurimento delle disponibilità assegnate al super price, sarà possibile ottenere quelle destinate allo special price.
In omaggio: Una card che offre convenzioni e sconti per lo shopping.
Una visita guidata nel centro storico di Gallipoli.

Posizione
Ubicato di fronte alle spiagge, vicinissimo al mare (50 mt.) e al lungomare di Gallipoli.

La struttura
Si compone di 42 Monolocali arredati in modo pratico e funzionale, tutti con servizi privati, angolo cottura, aria condizionata, telefono, TV, quasi tutti con balconcino vista mare laterale. Si dividono nelle seguenti tipologie: MONO 2/4 letti, letto matrimoniale (fisso o estraibile), letto a castello per due (fisso o estraibile), angolo cottura.

Servizi e attrezzature
Reception 24 ore, bar, ascensore, aria condizionata a pagamento, telefono, TV. A 500 metri il centro dell'animata cittadina di Gallipoli con centri di svago, negozi e servizi di ogni genere. A pagamento: presso la spiaggia riservata è possibile trovare noleggio canoe e pedalò. A pagamento: escursioni organizzate, box auto nelle vicinanze.

Spiaggia
Facoltativo e a pagamento presso Baia Verde a 800 metri (disponibilità limitata, da richiedere al momento della prenotazione),comprende ingresso in spiaggia con 1 ombrellone e 2 sdraio per appartamento.

Residenze Lido Di Gallipoli

Gallipoli

spiaggia 150m

Offerta special price

Residenza Lido Di Gallipoli

Prezzi settimanali per appartamento

Periodo	Mono 2	Mono 3	Bilo 4			Trilo 6		
			Listino	Special P.	Super P.	Listino	Special P.	Super P.
A 17/05-14/06 06/09-27/09	250	290	390	350	290	490	450	390
B 14/06-21/06	300	350	450	390	350	550	490	450
C 21/06-28/06	350	390	490	450	390	590	550	490
D 28/06-05/07 30/08-06/09	400	450	550	490	450	750	650	550
E 05/07-12/07	500	550	750	650	550	950	850	750
F 12/07-19/07 23/08-30/08	600	650	850	750	650	1050	950	850
G 19/07-26/07	700	750	950	850	750	1150	1050	950
H 26/07-02/08	800	850	1050	950	850	1250	1150	1050
I 02/08-09/08	1100	1150	1350	1250	1150	1550	1450	1350
L 09/08-16/08	1300	1350	1550	1450	1750	1750	1650	1550
M 16/08-23/08	1200	1250	1450	1350	1250	1650	1550	1450

Check in: sabato dalle h17 a h20. **Check out**: sabato da h8 a h10. **NB**: Non si accettano arrivi fuori orario se non concordati preventivamente con la struttura.
Costi accessori obbligatori (da pagare in loco): **Forfait consumi**: €40 per persona a settimana, comprende consumi acqua, gas ed energia elettrica, cambio biancheria da letto settimanale; **Pulizia finale**: €50 per Monolocale o Bilocale, €60 per Trilocale (obbligo riconsegna angolo cottura pulito o ulteriore addebito di €30,00). **Servizio navetta**: Obbligatoria (17/05-27/09), include servizio di navetta da e per le spiagge. € 14 per persona a settimana (gratis bambini 0/3 anni non compiuti).
Cauzione: € 100,00 rimborsabili.

Supplementi facoltativi (pagare in loco)
Servizio spiaggia: (dal 24/05-20/09) 1 ombrellone e 2 sdraio ad appartamento: €60 per appartamento a settimana dal 24/05 al 28/06 e dal 30/08 al 20/09; €90 per appartamento a settimana dal 28/06 al 30/08.
5° posto letto: in bilocale e **7° posto letto**: in trilocale periodi A/B/C **€50,00** a settimana; altri periodi **€70,00** a settimana (a richiesta alla prenotazione).
Aria condizionata: €70,00 ad appartamento a settimana (da richiedere alla prenotazione).
Biancheria da letto: noleggio a € 10,00 per persona a cambio. **Set bagno:** noleggio a € 10,00 per persona a cambio. **Box auto:** €8,00 al giorno (da richiedere all'atto della prenotazione); **Non disponibili**: culle, coperte, biancheria da cucina.
Animali: ammessi se di piccola taglia €50,00 per disinfestazione finale.

Special Price Price e Super Price: Quote come da tabella, offerte a posti limitati soggette a revoca che avverrà al termine delle disponibilità assegnate a tali promozioni. Ad esaurimento delle disponibilità assegnate al Super Price, sarà possibile ottenere quelle destinate allo Special Price.

Posizione
Situato ad appena 150 metri dalle spiagge in località Lido S. Giovanni, è composto da confortevoli appartamenti bilocali e trilocali al piano terra con giardinetto e/o patio attrezzato, al primo piano con balcone, tutti con aria condizionata/riscaldamento, Tv color, box auto e mobili per esterno.

Appartamenti
Bilocale p.T.: al piano terra, soggiorno con angolo cottura e divano letto per due, camera matrimoniale, servizi, giardinetto o patio attrezzato con mobili per esterno;
Bilocale 1°p: come il bilocale piano terra ma con ampio balcone attrezzato con mobili per esterno;
Trilocale: composto da soggiorno con angolo cottura e divano letto per due, camera matrimoniale, cameretta con due letti, servizi, ampio balcone attrezzato.

Servizi e animazione
Aria condizionata/riscaldamento, box auto (su richiesta al momento della prenotazione), TV.

Servizio Spiaggia
A 150 metri spiaggia libera. Servizio spiaggia facoltativo e a pagamento presso Baia Verde a 800 metri (disponibilità limitata, da richiedere al momento della prenotazione),comprende ingresso in spiaggia con 1 ombrellone e 2 sdraio per appartamento.

Hotel Villaggio Cala Corvino ★★★

Monopoli

Offerte famiglia

Offerte prenota prima

Offerta speciale bambini

Distanza dal mare: 200m c.a.

Posizione

Sorge in una delle zone più suggestive della Costa Pugliese, sulla scogliera di Monopoli.

Attrezzature e Servizi

WI-FI FREE Parco giochi, discoteca, teatro, 3 piscine (adulti e bambini) con acquascivoli, giochi d'acqua ed idromassaggio attrezzato con solarium con sdraio ad esaurimento e uso obbligatorio della cuffia, campo da tennis, calcetto diurno, campi da bocce, bazar con rivendita giornali e tabacchi, custodia valori, parcheggio interno custodito, pizzeria all'aperto, centro di primo soccorso. **A pagamento:** medico disponibile h24, illuminazione campo da tennis, calcetto, bocce, volley e basket.

Camere

Tutte dotate di telefono, TV, minifrigo, aria condizionata (dal 22/6 al 7/9) ad orari stabiliti e servizi con doccia e asciugacapelli. Si dividono in:

Camera Economy Young (massimo 2 persone) di dimensioni inferiori rispetto alla doppia standard, con letto alla francese o a castello. In questo tipo di sistemazione non è possibile inserire la culla. Consigliate ai giovani. Ubicate nelle cupolette.

Camere standard a 2, 3 e 4 letti, per 2/3/4 persone; al piano terra, 1° o 2° piano con ascensore se ubicate nel corpo centrale, al piano terra o al 1° piano se ubicate nelle cupolette; possibilità di aggiungere culla per baby 0/3 anni.

Sport e animazione

3 piscine (adulti e bambini) attrezzate con sdraio, **ad esaurimento.** Campo da tennis/calcetto, campi da bocce, teatro, discoteca, piano bar, ping-pong, animazione diurna e serale.

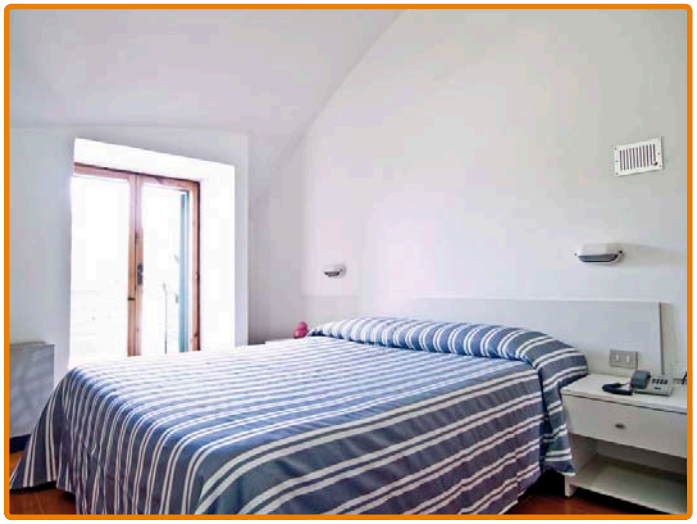

Offerte speciali

BAMBINO GRATIS: 1 o 2 bambini 3/12 anni gratuiti in camera Standard con 2 adulti in A/B/C. 1 o 2 bambini 3/12 anni gratuiti in camera Standard con 2 adulti in D/E solo per prenotazioni confermate entro il 31/5, dopo tale data 3°/4° letto 3/12 anni riduzione del 60%.

SUPER PRENOTA PRESTO: 5% di sconto per prenotazioni saldate all'atto della conferma. Cumulabile con Prenota Presto.

PRENOTA PRESTO: quote come da tabella per prenotazioni confermate entro il 31/5. Cumulabile con Vacanza Lunga.

VACANZA LUNGA: sconto 10% per soggiorni di minimo 14 notti.

SPOSI: sconto 10%. Cumulabile con Prenota Presto e Vacanza Lunga.

PIANO FAMIGLIA: 2+2=3, 2 adulti con 2 bambini 3/16 anni in camera Standard pagano 3 quote intere. Cumulabile con Prenota Presto e Vacanza Lunga.

SINGLE+BAMBINO: 1 adulto con 1 bambino 3/16 anni in doppia Standard o Economy Young pagano 1 quota intera e 1 ridotta del 50%. Cumulabile con Prenota Presto e Vacanza Lunga.

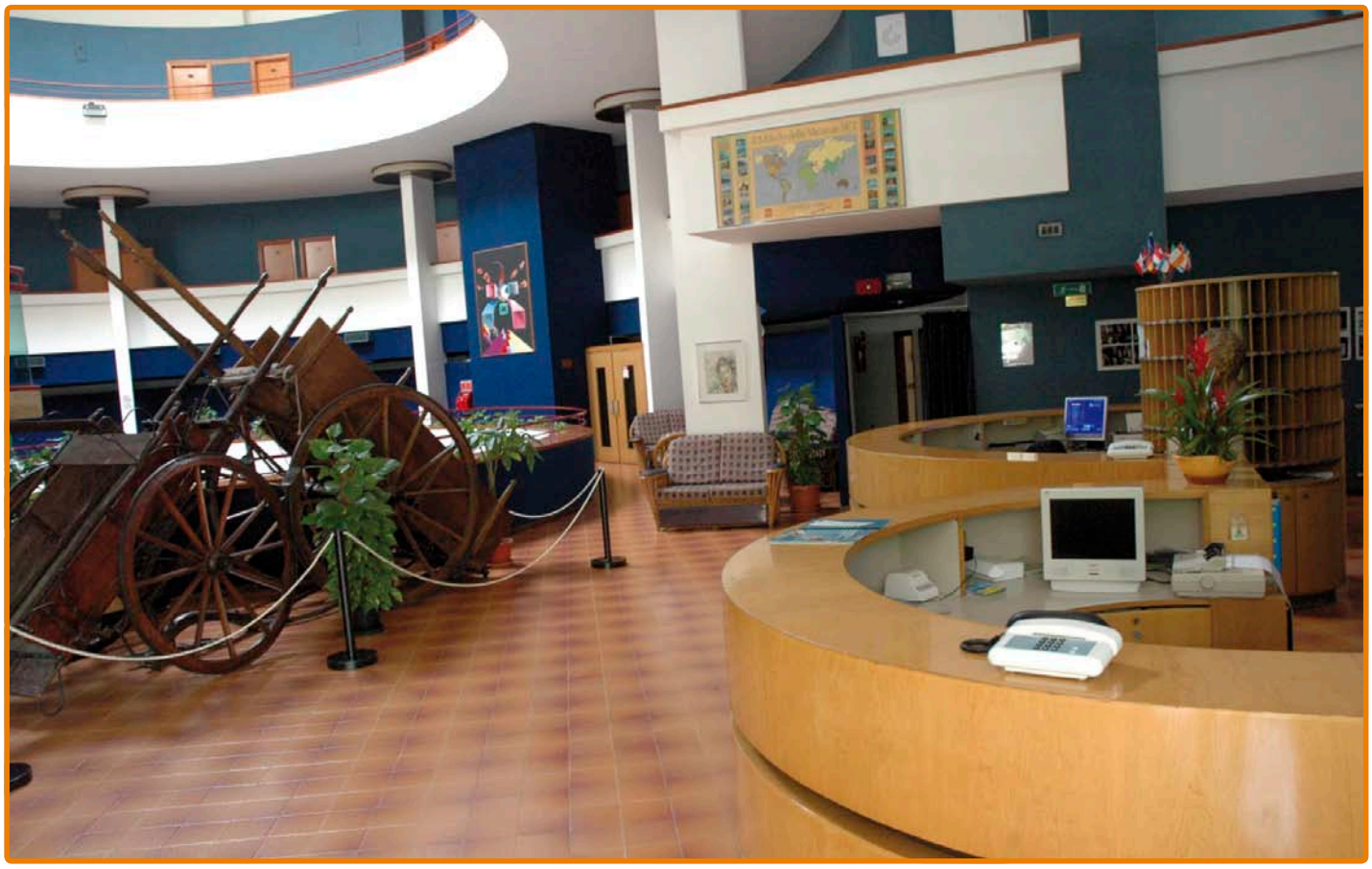

Hotel Villaggio Cala Corvino

Prezzi a persona a settimana in pensione completa

Periodo	Camera eco. young	Prenota presto	standard / Family room	Prenota presto
A 01/06-22/06 07/09-30/09	273,00	231,00	329,00	294,00
B 22/06-06/07 31/08-07/09	308,00	259,00	371,00	322,00
C 06/07-27/07 24/08-31/08	350,00	315,00	434,00	378,00
D 27/07-03/08	392,00	343,00	469,00	413,00
E 03/08-10/08	427,00	371,00	518,00	455,00
F 10/08-17/08	560,00	525,00	700,00	651,00
G 17/08-24/08	462,00	420,00	567,00	525,00

"Prenota prima": per prenotazioni avvenute entro il 31 maggio 2014 escluso "speciale bambini" -cumulabile con tutte le offerte.

Nel prezzo di pensione completa (dal 8/6 al 14/9) sono compresi i seguenti servizi: Cocktail di benvenuto; Sistemazione in camera con servizi; Ristorazione con menù club, acqua e vino alla spina incluse ai pasti; I. V. A. , Tasse e servizio.

Solo il sabato non viene riordinata la camera, sarà effettuato solo cambio biancheria da bagno; Aria condizionata in hotel (cupolone e cupolette) escluso periodo a ad orari prestabiliti; Presenza di un centro di primo soccorso; Pizzeria all'aperto.

Supplemento del 20% per soggiorni inferiori ad una settimana.

Riduzioni e supplementi

Camera economy young: max 2 persone - camere di dimensioni inferiori rispetto alla doppia standard, con letto alla francese o a castello. In questo tipo di sistemazione non è possibile inserire la culla. (Stessa tipologia uso singola). Consigliate ai giovani. Ubicate nelle cupolette;

Un solo bambino da 0 a 3 anni non compiuti, (nel letto con i genitori - pasti inclusi), soggiorno **gratuito** e utilizzo (senza alimenti per neonati) del locale biberoneria 24 ore a disposizione delle mamme.

Culla su richiesta quota settimanale di **€35,00** Da pagare in loco;

Riduzioni3°/4° letto in Standard

Bambini 3/12 (non compiuti): Gratis in A-E, -60% in F,G.

Ragazzi 12/16 (non compiuti): -40% in A,G.

Bambino / ragazzo max 16 anni (non compiuti); avrà diritto ad uno sconto pari al 50% sulla quota se sistemato in camera doppia standard o economy young con un adulto pagante la quota intera;

Adulti in terzo e quarto letto aggiunto sconto del 30%;

Riduzione mezza pensione €35,00 A settimana;

Supplemento singola €35,00 A settimana (sistemazione in **economy young**) sulla quota standard.

Tessera Club: settimanale, dal 8/06 al 14/09 Obbligatoria da pagare direttamente al villaggio al momento dell'arrivo anche non usufruendo in tutto o in parte dei seguenti servizi a cui essa da diritto. Da 4 a 16 anni (non compiuti) €25,00, adulti €30,00.

NOTE: il sabato verrà effettuato solo il cambio biancheria da bagno, non il riassetto della camera. **Animali:** non ammessi.

Spiaggia

Scogliera con insenature sabbiose, raggiungibile anche a piedi.

Distanza dal mare

Oltre i 200m per raggiungere le 2 insenature esistenti partendo dall'uscita del villaggio (confinante con il demanio marittimo).

Tessera Club

Obbligatoria da pagare in loco dal 09/06 al 15/09. Comprende: Libero accesso a tutti gli impianti ed attrezzature sportive e ricreative dell'hotel (piscine – con uso obbligatorio della cuffia-, uso del campo da tennis/calcetto, campi da bocce diurno, ping – pong, calcio balilla, piano bar e discoteca);

Corsi propedeutici sportivi previsti: hidrobike, nuoto, tennis, canoa, ginnastica, tuffi.

Uso delle piscine –con acquascivoli, giochi d'acqua ed idromassaggio – e solarium attrezzato con sdraio ad esaurimento;

Animazione diurna e serale con giochi, gare, tornei, feste, spettacoli e cabaret in anfiteatro.

Villaggio Residence Club Piano Grande

Vieste

Offerta periodo fisso

Offerta prenota presto

Distanza dal mare: 1,6 km

Descrizione

In uno scenario tra i più suggestivi del Gargano, in prossimità della Foresta Umbra e poco distante dalle spiagge di Vieste, il Residence Piano Grande è l'ideale per chi ama trascorrere una vacanza in completa libertà e con tutti i vantaggi di una casa-vacanza.

Nel tratto di costa che va da Vieste a Peschici, in una zona residenziale circondata da uliveti, inserito in uno degli scenari più suggestivi del Gargano. Dista 5 km dal centro di Vieste e 20 km da Peschici ed offre sia la formula residence che il trattamento alberghiero.

Appartamenti

Si compone di vari edifici a schiera su 1 o 2 piani immersi nel verde e da una zona che accorpa tutti i servizi principali e le attrezzature sportive. La Formula Residence è prevista in 41 appartamenti dotati di angolo cottura, servizi con doccia, ingresso indipendente, veranda attrezzata, tv satellitare, ventilatore a soffitto.

Bilocale 2 letti: 22 mq, soggiorno-pranzo, camera matrimoniale.

Trilocale 3/4 letti: 34 mq, soggiorno-pranzo, camera matrimoniale, cameretta con letto a castello, veranda.

Trilocali 5 letti: 36 mq, soggiorno-pranzo, camera matrimoniale, camera con letto a castello e letto estraibile.

Trilocale 4 letti Superior: 38 mq, soggiorno-pranzo, 2 camere matrimoniali, ampia veranda antistante e retrostante.

La Formula Hotel è prevista con sistemazione in 37 camere doppie/triple e quadruple alcune con piccolo soggiorno con angolo cottura, distribuite nei vari corpi a schiera, e dotate di servizi con doccia, tv-sat, minibar, cassaforte, ventilatore a soffitto. Ristorazione: prima colazione e pasti principali con servizio al tavolo, bevande esclude.

Servizi

Ricevimento, ristorante, bar con tavolini all'aperto, sala con TV satellitare, parco giochi per bambini, parcheggio interno coperto non custodito (1 posto auto per appartamento o camera), area attrezzata con palco per animazione. A 2,5 km, di fronte al lido convenzionato collegato con navetta, grande supermercato e rifornimento gas metano a 200 mt. Accettate le principali Carte di Credito e pagamenti con POS. Piscina per adulti con zona per bambini attrezzata con ombrelloni e lettini (a esaurimento), uso diurno del campi da tennis/calcetto, bocce. A pagamento: tennis e calcetto notturni. Nelle vicinanze della struttura tabacchi, giornali, alimentari, farmacia, guardia medica

Spiaggia

Dista 1,6 km dalla più vicina spiaggia libera. Il servizio spiaggia è disponibile a pagamento presso lo stabilimento Lido Romagnolo, di fianco alla spiaggia libera, collegata con navetta gratuita (ad orari prestabiliti). Sulla spiaggia convenzionata disponibili bar, tavola calda, servizi igienici, docce, parco giochi bambini, spogliatoi, servizi e viabilità per portatori di handicap, deposito per materiale da spiaggia, mini club e animazione. A richiesta, e fino a disponibilità, sono a disposizione per ogni unità abitativa 1 ombrellone e 2 sedie "regista" da utilizzare sulle tante spiagge libere del Gargano.

Tessera club

Include: uso delle attrezzature sportive (piscina attrezzata, campo polivalente tennis-calcetto con uso diurno – uso serale a pagamento, bocce), animazione diurna e serale, con giochi, tornei sportivi e corsi collettivi di nuoto, tennis e ginnastica varia; serale con spettacoli e cabaret in spazio apposito a bordo piscina. Mini club 3-10 anni con attività dedicate ad orari prestabiliti. A richiesta, e fino a disponibilità, sono a disposizione per ogni unità abitativa 1 ombrellone e 2 sedie "regista" da utilizzare sulle tante spiagge libere del Gargano.

Villaggio Residence Piano Grande

Formula residence - Prezzi ad appartamento a settimana

	Periodi	Bilo 2	Trilo 3/4	Trilo 5	Trilo 4 S
A	24/05-14/06 06/09-27/09	240	280	320	340
B	14/06-21/06 30/08-06/09	290	340	390	440
C	21/06-28/06	330	420	450	490
D	28/06-05/07	390	480	520	590
E	05/07-12/07 23/08-30/08	460	550	590	650
F	12/07-19/07 19/07-26/07	550	630	680	770
G	26/07-02/08	680	780	820	900
H	02/08-09/08	790	870	930	1040
I	09/08-16/08	930	1150	1250	1300
L	16/08-23/08	850	930	990	1100

Tasse di soggiorno escluse
Supplementi obbligatori da pagare in loco:
Pulizia finale: €40.00 per appartamento (escluso angolo cottura a cura del cliente o addebito di €20,00).
Forfait consumi: luce, acqua, gas e biancheria da letto con cambio settimanale €30,00 a persona a settimana. (biancheria da bagno e da cucina non disponibile)
Tessera Club: obbligatoria dal 01.06 al 14.09 per persona a settimana €35.00; bambini 0/3 anni gratis.
Culla 0/3 anni: facoltativa su richiesta €30.00 a settimana
Animali: non ammessi
Spiaggia Convenzionata: facoltativa al giorno € 15,00 dal 28/06 al 30/08 ed € 13,50 negli altri periodi (un ombrellone e due lettini dalla 3° fila in poi, da segnalare alla prenotazione (supplemento per 2° fila € 10,00 per 1° fila €20,00)
Cauzione: € 100,00 restituibile a fine soggiorno.

Villaggio Residence Piano Grande

Formula Hotel - Prezzi ad appartamento a settimana

	Periodi	FB* a sett.	FB* al gg..	3° e 4° letto adulti 3/14 anni	
A	26/04-21/06 30/08-27/09	413	59	-30,00%	-50,00%
B	21/06-28/06 28/06-05/07	483	69	-30,00%	-50,00%
C	05/07-12/07 23/08-30/08	525	75	-30,00%	-50,00%
D	12/07-19/07 19/07-26/07	553	79	-30,00%	-50,00%
E	26/07-02/08	595	85	-20,00%	-50,00%
F	02/08-09/08	630	90	-20,00%	-40,00%
G	09/08-16/08	805	115	-20,00%	-40,00%
H	16/08-23/08	665	95	-20,00%	-40,00%

Tasse di soggiorno escluse
* Pensione completa bevande escluse
Costi accessori obbligatori (da pagare in loco)
Bevande: a pagamento (acqua, vino, bibite)
Tessera club: obbligatoria dal 01.06 Al 14.09 Per persona a settimana €35.00; Bambini 0/3 anni gratis.
Cauzione: € 100 restituibile a fine soggiorno (per tv e chiave cassaforte)
Supplementi e riduzioni facoltativi
Bambini 0-3 anni: gratis con culla propria (costo pasti al consumo), €50,00 a settimana con culla dell'hotel.
Supplemento singola: 20% in tutti i periodi escluso periodo F/G/H.
Mezza pensione: riduzione €5,00 al giorno
Spiaggia convenzionata: facoltativa al giorno € 15,00 dal 28/06 al 30/08 ed € 13,50 negli altri periodi (un ombrellone e due lettini dalla 3° fila in poi, da segnalare alla prenotazione (supplemento per 2° fila € 10,00 per 1° fila €20,00)
Animali: non ammessi.
Parcheggio: interno gratis.

Offerte speciali F. Residence

Offerta "prenota prima plus" (entro il 30/04/2014)
SCONTO 25%: nei Periodi A,B,C,D,E,F,G
SCONTO 10%: nei Periodi H,I,L

Offerta "periodi fissi"
19/07-02/08: 14 gg sconto 20%
26/07-09/08: 14 gg sconto 05%
02/08-16/08: 14 gg sconto 05%
09/08-23/08: 14 gg sconto 05%

N.B. Offerte non cumulabili tra loro

Offerte speciali F. Hotel

Offerta "prenota prima plus": (entro il 30/04/2014)
Sconto 25%: nei periodi A/B/C/D/E
Sconto 10%: nei periodi F/G/H
Offerta "vacanza lunga" (14 gg)
Sconto 10%: sulla seconda settimana in tutti i periodi
Offerta "periodi fissi"
Sconto 10%: per soggiorno di 14 giorni nel periodo 19/07-02/08

***Le offerte non sono cumulabili.**

Residenza Lungomare Galilei

Gallipoli

spiaggia 50m c.a.

Offerta special price

Posizione - Residenza fronte mare a 3 piani, a pochi passi dal centro di Gallipoli, appartamenti arredati in modo pratico e funzionale con ampi balconi, tutti con vista mare, alcuni laterale. Aria condizionata e box auto a pagamento e da confermare al momento della prenotazione.

Struttura - si compone di appartamenti disponibili nelle seguenti tipologie: **Trilocale 6**: composto da soggiorno con angolo cottura e due posti letto, camera matrimoniale, cameretta con due letti piani o letto a castello, servizi; **Quadrilocale A/8**: composto da soggiorno con 2 posti letto, camera matrimoniale, cameretta con due letti piani, cameretta con letti a castello, servizi; **Quadrilocale B/8**: come Tipo A ma con letti piani e doppi servizi.

Servizi E Attrezzature - Aria condizionata, box auto (da confermare al momento della prenotazione). Nelle immediate vicinanze ristoranti, pizzerie, supermarket e negozi di ogni genere, centri sportivi, equitazione. Per gli amanti dello shopping e della vita notturna, l'animatissima e mondana Gallipoli offre quanto di meglio si possa chiedere con i suoi ritrovi, pub, locali notturni, etc. A pagamento escursioni organizzate.

Servizio Navetta - Obbligatoria (17/05-27/09), include servizio di navetta da e per le spiagge.

Spiaggia - A 50 metri litorale di scogli bassi. Servizio spiaggia facoltativo e a pagamento presso Baia Verde (disponibilità limitata, da richiedere al momento della prenotazione),comprende ingresso in spiaggia con 1 ombrellone e 2 sdraio per appartamento.

Residenza Lungomare Galilei

Prezzi settimanali per appartamento

	Trilo 4/6			Quadri A8		
	Listino	Special Price	Super Price	Listino	Special Price	Super Price
A 17/05-14/06 06/09-27/09	390	350	290	490	450	390
B 14/06-21/06	450	390	350	550	490	450
C 21/06-28/06	490	450	390	590	550	490
D 28/06-05/07 30/08-06/09	550	490	450	750	650	550
E 05/07-12/07	750	650	550	950	850	750
F 12/07-19/07 23/08-30/08	850	750	650	1050	950	850
G 19/07-26/07	950	850	750	1150	1050	950
H 26/07-02/08	1050	950	850	1250	1150	1050
I 02/08-09/08	1350	1250	1150	1550	1450	1350
L 09/08-16/08	1550	1450	1350	1750	1650	1550
M 16/08-23/08	1450	1350	1250	1650	1550	1450

Special Price Price e Super Price
Quote come da tabella, offerte a posti limitati soggette a revoca che avverrà al termine delle disponibilità assegnate a tali promozioni. Ad esaurimento delle disponibilità assegnate al Super Price, sarà possibile ottenere quelle destinate allo Special Price.

INIZIO-FINE SOGGIORNO: da SABATO dalle 17.00 alle 20.00 a SABATO dalle 8.00 alle 10.00. Non si accettano arrivi fuori orario se non concordati preventivamente con la struttura.
Costi accessori obbligatori (da pagare in loco)
Forfait Consumi: € 40 per persona a settimana, comprende i consumi di acqua, gas ed energia elettrica, cambio biancheria da letto settimanale.
Pulizia Finale: € 60 per Trilocale, € 70 per Quadrilocale (obbligo riconsegna angolo cottura pulito o ulteriore addebito di € 30).
Servizio navetta: Obbligatoria (17/05-27/09), include servizio di navetta da e per le spiagge. € 14 per persona a settimana (gratis bambini 0/3 anni non compiuti).
Cauzione: € 100 rimborsabili.
Supplementi Facoltativi (Da Pagare In Loco)
SERVIZIO SPIAGGIA: (24/05-20/09) 1 ombrellone e 2 sdraio ad appartamento: € 60 per appartamento a settimana dal 24/05 al 28/06 e dal 30/08 al 20/09; € 90 per appartamento a settimana dal 28/06 al 30/08.
Supplemento Sistemazione In quadrilocale B (doppi servizi): su richiesta all'atto della prenotazione, € 50 settimana nei periodi A/B/C; € 75 a settimana periodi D/E/F/G, € 100 altri periodi. **Letto aggiunto** (7° in trilocale o 9° in quadrilocale -su richiesta all'atto della prenotazione) nei periodi A/B/C € 50 settimana; altri periodi € 70 a settimana. **Aria condizionata/ riscaldamento**: € 70 ad appartamento a settimana, a disponibilità limitata (non garantita in tutti gli appartamenti e da richiedere all'atto della prenotazione). **Box Auto**: € 8 al giorno (da richiedere all'atto della prenotazione).
Animali: ammessi se di piccola taglia, € 50 per disinfestazione finale.
Biancheria da letto: noleggio € 10 per persona a cambio.
Set bagno: noleggio € 10 per persona a cambio.
Non disponibili: Culle, coperte, biancheria da cucina.

Residenze Rivabella

Rivabella

spiaggia 150m

Offerta special price

Posizione - Zona residenziale situata in una delle zone balneari più belle di Gallipoli, direttamente sul mare in una caletta di sabbia contornata da scogli bassi. Appartamenti arredati in modo pratico e funzionale, tutti con posto auto. E' la vacanza ideale per chi non vuole rinunciare alla propria libertà e indipendenza, all'intimità di una casa propria, ubicata in varie residenze a due o più piani che distano dal mare dai 0 ai 100 metri e dalla spiaggia riservata ed attrezzata circa 600 metri.

Struttura - tutti dotati di posto auto, angolo cottura e servizi, sono disponibili nelle seguenti tipologie. **Monolocale:** soggiorno-pranzo con due posti letto e servizi. **Bilocale 2/4** letti: soggiorno con uno/due posti letto, angolo cottura, camera matrimoniale. **Trilocale 4/6** letti: soggiorno con uno/due posti letto, angolo cottura, camera matrimoniale, cameretta con letto castello.

Servizi e attrezzature - Nel comprensorio turistico - residenziale di Rivabella si trovano tutti i servizi e le attrezzature per trascorrere una piacevole vacanza, bar, ristoranti, market, pub, pizzerie, discoteche e parco acquatico. Per gli amanti dello shopping e della vita notturna, a circa 2 km l'animatissima e mondana Gallipoli offre quanto di meglio si possa chiedere con i suoi ritrovi, pub, locali notturni, etc.

Spiaggia - Nelle immediate vicinanze lidi attrezzati.

Residenze rivabella

Prezzi settimanali per appartamento

Periodo	Mono 2	Bilo 4			Trilo 6		
		Listino	Special P.	Super P.	Listino	Special P.	Super P.
A 17/05-14/06 06/09-27/09	190	350	290	250	390	350	290
B 14/06-21/06	250	390	350	290	450	390	350
C 21/06-28/06	290	450	390	350	490	450	390
D 28/06-05/07 30/08-06/09	350	490	450	390	550	490	450
E 05/07-12/07	390	650	550	450	750	650	550
F 12/07-19/07 23/08-30/08	490	750	650	550	850	750	650
G 19/07-26/07	590	850	750	650	950	850	750
H 26/07-02/08	690	950	850	750	1050	950	850
I 02/08-09/08	990	1250	1150	1050	1350	1250	1150
L 09/08-16/08	1190	1450	1350	1250	1550	1450	1350
M 16/08-23/08	1090	1350	1250	1150	1450	1350	1250

Inizio-fine soggiorno: da sabato dalle 17.00 Alle 20.00 A sabato dalle 8.00 alle 10.00. Non si accettano arrivi fuori orario se non concordati preventivamente con la struttura.
Costi accessori obbligatori (da pagare in loco)
Forfait consumi: € 40 per persona a settimana, comprende i consumi di acqua, gas ed energia elettrica, cambio biancheria da letto settimanale.
Pulizia finale: € 50 per Monolocale e Bilocale, € 60 per Trilocale (obbligo riconsegna angolo cottura pulito o ulteriore addebito di € 30).
Cauzione: € 100 rimborsabili.

Supplementi facoltativi (da pagare in loco)
Animali: ammessi se di piccola taglia, € 50 per disinfestazione finale.
Biancheria da letto: noleggio € 10 per persona a cambio.
Set Bagno: noleggio € 10 per persona a cambio.
Non Disponibili: Culle, coperte, biancheria da cucina.

Special Price Price e Super Price: Quote come da tabella, offerte a posti limitati soggette a revoca che avverrà al termine delle disponibilità assegnate a tali promozioni. Ad esaurimento delle disponibilità assegnate al Super Price, sarà possibile ottenere quelle destinate allo Special Price.

Residence Club Sole Mare ★★★★

Vieste

Posizione

Ubicato sullo splendido promontorio del Gargano, posizionato a nord, a circa 2.5 Km. Dal centro storico di Vieste, nella Baia di Molinella, insiste su una zona a clima mediterraneo dolcemente ventilata, immerso nel verde. Una superficie di 20.000 mq con 32 unità residenziali, per una capacità massima di circa 130 clienti.

Tipologia:

19 Villette indipendenti in grado di ospitare da 3 a 6 posti letto e da una unità residenziale su due livelli dove sono inserite altre 13 unità abitative da 2 a 6 posti letto, le unità poste a piano terra hanno tutte ingresso esterno indipendente.

Gli ospiti possono scegliere se alloggiare in villette indipendenti oppure in appartamento. Le villette, disposte su un unico livello godono di veranda esterna attrezzata e sono così composte: **Villetta 3/4 posti**: soggiorno con angolo cottura, camera matrimoniale, camera doppia con letti singoli, bagno, TV e veranda attrezzata. **Villetta 5 posti**: soggiorno con angolo cottura, camera matrimoniale più letto singolo, camera doppia con due lettini, bagno, TV e veranda attrezzata. **Villetta 6 posti**: stessa disponibilità della 5 posti, con la possibilità di aggiungere un ulteriore letto a scelta in uno dei tre ambienti disponibili.

Gli appartamenti insistono su di una pregiata palazzina a due livelli: Piano terra: dotati di ingresso autonomo e patio esterno; Primo piano: usufruiscono di ingresso centralizzato con proprio terrazzo indipendente. **Mono 2/3**: Letto matrimoniale posto nel soggiorno con angolo cottura e possibilità di aggiungere il 3° letto, patio esterno attrezzato, bagno e TV. **Trilo 6**: soggiorno con angolo cottura e divano letto matrimoniale, camera matrimoniale, cameretta con 2 letti singoli, veranda esterna attrezzata, bagno e TV.

Servizi

Animazione: attività ludiche e di intrattenimento svolte sia all'interno del villaggio come il campo di beach volley in sabbia, che all'esterno con la visita alle grotte marine di Vieste organizzata direttamente dallo staff. Giochi e tornei, corsi sportivi collettivi, aerobica, aquagym, serate e spettacoli a tema, cabaret, mini club dai 3 ai 10 anni. Giochi gonfiabili e mini parco giochi, intratterranno i bambini. Un cocktail di benvenuto a bordo piscina al sabato sera, serata di arrivederci con sorpresa della Direzione il venerdì sera; Minimarket; Parcheggio interno custodito; Piscina per adulti attrezzata con un ombrellone e 2 lettini, per ogni unità abitativa; Piscina per bambini; Pizzeria; Ristorante a bordo piscina con la possibilità di prenotare il proprio tavolo; piatti da asporto e consegna a domicilio; carnet pasti a prezzi agevolati; Serata a tema (giovedì) con prenotazione obbligatoria della cena, animazione ed intrattenimento; Wi-Fi negli spazi consentiti; Dotazione di pentolame e stoviglie all'interno delle unità abitative ad eccezione di: caffettiera, grattugia e formaggiera.

Spiaggia

Il servizio spiaggia disponibile presso il convenzionato stabilimento balneare "Lido Molinella" ubicato a circa 150 metri dall'ingresso del Villaggio, percorrendo una stradina asfaltata praticamente priva di traffico. Il servizio comprende un ombrellone, una sdraio ed un lettino per ogni unità abitativa. Sabbia finissima con fondale dolcemente degradante è quindi adatta per ogni età. In spiaggia sono praticate ogni giorno, salvo il giorno degli arrivi/partenze, attività di animazione.

Tessera Club

Per l'accesso a tutti i servizi del Residence Club Sole Mare.

Residence Club Sole Mare

Prezzi a settimana ad appartamento tassa di soggiorno esclusa

	Periodi	Prenota prima	Mono 2	Trilo 4	Villa 4	Villa 5	Trilo 6
A	03/05-07/06 06/09-27/09	40,00%	230	310	380	450	480
B	07/06-14/06 30/08-06/09	40,00%	315	395	455	525	555
C	14/06-28/06	30,00%	375	455	525	595	625
D	28/06-05/07 23/08-30/08	20,00%	495	575	655	715	745
E	05/07-02/08	20,00%	595	675	755	815	855
F	02/08-09/08	15,00%	795	1075	1155	1215	1255
G	09/08-16/08	10,00%	995	1295	1375	1455	1495
H	16/08-23/08	10,00%	910	1195	1295	1335	1375

Tassa di soggiorno obbligatoria dal 26/05 al 15/09 al prezzo di € 0,60 a persona al giorno per un massimo di 10 giorni.

Soggiorno: sabato/sabato, su richiesta eventuali disponibilità alternative, la consegna appartamenti ore 17:00 e rilascio al giorno di partenza entro le ore 10:00;

OFFERTA "PRENOTA PRIMA" (valida per le prenotazioni confermate entro il 15/05/2014).

Supplementi obbligatori da pagare in loco

"Forfait Servizi" settimanali ad appartamento (dal 03/05 al 07/06 e dal 06/09 al 27/09/2014)Mono 2 € 120; Mono 3 € 140; Trilocale/villetta 4 € 240; Villetta 5 € 290; Trilocale 6 € 340.(dal 07/06 al 06/09/2014) Mono 2 € 200; Mono 3 € 240; Trilocale/villetta 4 € 340; Villetta 5 € 390; Trilocale 6 € 440. infant/bambino aggiunto in letto con i genitori o in culla (extra rispetto al numero di pax consentiti per tipologia): gratis per infant 0-1 anno non compiuto; € 22,00 per bambino 1-3 anni non compiuti. Il Forfait Servizi comprende: Pulizia finale, consumi energetici (luce/acqua/gas), Animazione, TV, Ventilatore, uso delle piscine e delle attrezzature per l'animazione, 1 ombrellone + 2 lettini assegnati in piscina, 1 ombrellone + 1 lettino ed 1 sdraio assegnati in spiaggia, spettacoli e feste a tema, utilizzo delle attrezzature ricreative, i programmi di animazione ove non sono indicati supplementi, un posto auto per ogni unità abitativa, uso del barbeque, biancheria da letto, utilizzo campo da beach volley e pallavolo, wi-fi nelle zone consentite. N.B. I prezzi dei forfait servizi si intendono a settimana, per cui, chi fa 2 o più settimane, verrà detratto il costo della pulizia per le settimane successive, più precisamente € 40,00 per i MONO ed € 50,00 per tutte le altre tipologie.

I servizi di animazione comprendono: utilizzo della piscina adulti e bambini negli orari indicati dalla Direzione; utilizzo del parco giochi attrezzato per bambini; utilizzo del servizio spiaggia in lido esterno convenzionato ed ubicato a circa 150 metri dall'ingresso; animazione diurna e serale (dal 07/06 al 06/09) allietano il soggiorno con un ricco programma diurno e serale, le attività sono erogate sia in villaggio che in spiaggia; particolare attenzione è dedicata ai più piccoli con il mini club 3/10 anni.

Cauzione rimborsabile a fine soggiorno per appartamento: €. 100,00;

Servizi " facoltativi" esclusi e a pagamento direttamente in loco

Biancheria da bagno: 1 Tris (telo, viso, bidet): €6,00; Biancheria da cucina: esclusa e non fornibile neanche su richiesta; Lavanderia a gettoni per ogni lavaggio: €6,00; 2° Auto, al giorno per ogni auto: €5,00; Pulizia angolo cottura se non fatto correttamente dal cliente: €15,00; Letto aggiunto supplementare per settimana: €100,00 (comprensivo di quota per forfait servizi); Culla su richiesta a settimana; €36,00 (biancheria esclusa).

Ristorazione integrativa in loco

- Pensione Completa (colazione + pranzo + cena): €28,00 per persona e comprende:
1 primo + 1 secondo + 1 contorno a scelta sulla base di n° 3 proposte di menù, acqua, frutta pane e coperto;
- Mezza Pensione (colazione + pranzo o cena): €18,00 per persona e comprende:
1 primo + 1 secondo + 1 contorno a scelta sulla base di n° 3 proposte di menù, acqua, frutta pane e coperto;
- Carnet 7 pasti: da sfruttare per pranzo e/o cena e comprende:
1 primo + 1 secondo + 1 contorno a scelta sulla base di n° 3 proposte di menù, acqua, frutta pane e coperto – costo di €112,00 a persona. Esclusa la colazione.

Animali: domestici ammessi di piccola/media taglia alla condizione che i proprietari devono dimostrare all'arrivo i documenti di proprietà e sanitari in regola con le leggi pena l'accettazione degli animali stessi; al costo di € 50,00 per animale per settimana.

Dolmen Sport Resort ★★★★

Minervino di Lecce

Posizione

Immerso tra ulivi secolari, situato nella parte interna della costa, a pochi Km a sud di Otranto, il complesso è inserito in uno dei contesti naturali più belli e ancora poco conosciuti della Puglia. Dista 8 Km da Otranto e 10 Km da S. Cesarea Terme, 5 Km da Porto Badisco e 15 Km da Alimini.

Distanze: dal mare: 6 km (Porto Badisco); dal centro località/villaggio Minervino di Lecce: 1 km; dall'aeroporto: 87 km Brindisi; dalla stazione (Otranto) 8 km.

Sistemazione

176 unità abitative. Tutte le camere dispongono di aria condizionata, Tv sat, frigobar (riempimento su richiesta, a pagamento), cassaforte, telefono, servizi con box doccia ed asciugacapelli. Disponibili camere nel corpo centrale, doppie con 3/4 letto a castello + eventuale 5° letto (suppl.); camere in bungalow, tutte al piano terra con ingresso indipendente, composte; suite in bungalow, 2 vani con possibilità di 3/4 letto piani e vasca idromassaggio.

Servizi e attrezzature

Accesso alla piscina per adulti e alla piscina per bambini con solarium attrezzato, palestra, campo da calciotto in erba sintetica con illuminazione, ping pong, centro benessere con sauna e bagno turco a pagamento, massaggi e trattamenti su richiesta a pagamento. Mini club, risveglio muscolare, ginnastica musicale, acquagym, stretch ing, spinning, tiro con l'arco, music bar, 1 bar ed elegante ristorante.

Tessera club obbligatoria

Include animazione diurna e serale, mini club, piscina, corsi sportivi collettivi, utilizzo delle strutture sportive secondo programma animazione.

Offerte

Promozione single: Le riduzioni bambini sono valide anche se sistemati in camera doppia con un solo adulto (su richiesta).

Piano famiglia: In tutti i periodi **2+1=2** e **2+2=2** per bambini fino a 12 anni n.c. in camera con due adulti. Non cumulabile con lo Speciale Coppie.

Speciale Coppie: 20% di riduzione (minimo 7 notti). Non cumulabile con il Piano Famiglia.

Dolmen Sport Resort

Prezzi per settimana in pensione completa

	Periodo	
A	7/6 - 28/6 6/9 - 13/9	390
B	28/6 - 5/7 30/8 - 6/9	450
C	5/7 - 12/7	490
D	12/7 - 2/8 23/8 - 30/8	560
E	2/8 - 9/8	690
F	9/8 - 23/8	890

Pasti con servizio a buffet, bevande incluse ai pasti (vino della casa ed acqua). In caso di introduzione della Tassa di Soggiorno, questa dovrà essere saldata dai clienti direttamente in loco.

Riduzioni 3°/4° letto: da 2 a 11 anni 50%; da 12 e adulti 25%; da **0 a 1 anno gratis** se in camera con un adulto verrà applicato il supplemento singola (su richiesta).

Supplementi: DUS: +50% ; **suite**: €50,00 a camera al giorno; **culla** (pasti esclusi): €8,00 al giorno.

Tessera club

Dai 12 anni e adulti €35,00 a settimana (€7,00 al giorno); bambini 6/11 anni €20,00 a settimana (€4,00 al giorno); bambini 0 - 5 anni gratuiti.

La tessera club obbligatoria comprende: animazione diurna e serale, mini club, piscina, corsi sportivi collettivi, utilizzo delle strutture sportive secondo programma animazione, utilizzo palestra.

Animali: ammessi di piccola taglia, € 15,00 al giorno.

Residence Vela Club

Rodi Garganico - Lido del Sole

Descrizione

l'albergo dalla struttura moderna e funzionale, è situato sul lungomare tra rodi garganico e lido del sole, centro del parco naturale del gargano. La posizione particolarmente tranquilla, direttamente sul mare, adatta sopratutto a chi vuole vivere intensamente la propria vacanza a stretto contatto col mare. Offre alla clientela oltre alla cucina tradizionale, anche quella tipica locale con prodotti tipici dell'area garganica.

Camere

Arredate in modo confortevole e funzionali, accessoriate di frigo bar, citofono, tv color e aria condizionata, con balcone e/o veranda.**Camera doppia** con letto matrimoniale. **Camera tripla** con letto matrimoniale e divano letto.

Appartamenti

Mono 2: soggiorno con divano letto doppio o matrimoniale, bagno e veranda.

Bilo 3/4: soggiorno pranzo con divano letto singolo, matrimoniale o letto a castello, camera matrimoniale, bagno e veranda.

Trilo 5/6: 2 camere da letto matrimoniali, soggiorno pranzo con divano letto singolo o matrimoniale o letto a castello, bagno e veranda.

Attrezzature e servizi

Hotel - direzione, bar, sala ristorante interna climatizzata adibita anche a sala tv, sala esterna con affaccio direttamente sul mare, spiaggia attrezzata con ombrelloni e sdraio, parcheggio interno all'aperto non custodito, piscina e campo polivalente (tennis-calcetto) presso l'omonimo residence a 200 metri

Residence - Dotato di piscina e campo polivalente (tennis calcetto) più parco giochi per bambini. Servizi e negozi di ogni genere a Lido del Sole a 1500mt o Rodi Garganico a 2500 mt. Servizio lavanderia a pagamento, barbeque.

Spiaggia

A soli 100mt con scogli e pietrisco, 200mt sabbia fine.

Offerta periodo fisso

Offerta prenota presto

Distanza dal mare: 100-200m

Hotel Vela Club

Quote individuali in hotel in pensione completa

	Periodi	A settimana	Al giorno	3°-4° letto adulti	3°-4° letto 3/14 anni
A	31/05-21/06 30/08-20/09	385	55	44	33
B	21/06-28/06	413	59	47	35
C	28/06-05/07 05/07-12/07 23/08-30/08	455	65	52	39
D	12/07-19/07 19/07-26/07	483	69	55	41
E	26/07-02/08	525	75	60	45
F	02/08-09/08	560	80	64	56
G	09/08-16/08	693	99	79	69
H	16/08-23/08	595	85	68	59

Bevande escluse e tassa di soggiorno esclusa

Riduzioni e supplementi

Mezza pensione riduzione €5,00 al giorno. **Supplemento singola** € 15,00 al giorno in tutti i periodi.

Carta vacanze: obbligatoria dal 03/05 al 14/06 e dal 06/09 al 27/09 adulti €20.00 a persona a settimana, bambini 03/10 anni € 12.00; dal 14/06 al 06/09 adulti €28,00 bambini 03/10 anni € 18,00. Comprende: animazione dal 07/06 al 06/09, uso piscina attrezzata, uso campo polivalente tennis-calcetto, parco giochi per bambini presso l'omonimo residence a 200 metri, servizio spiaggia con un ombrellone, un lettino e una sdraio a camera sulla spiaggia antistante l'albergo e parcheggio interno adiacente la struttura.

Offerte speciali

Vacanza Lunga: 14 gg Sconto 10% in A/B; Sconto 5% in C; Sconto 10% per soggiorno di 14 giorni nel periodo fisso 19/07-02/08

Speciale Bambini: 1 bambino (max 14 anni) in camera con un adulto sconto 30% in A/B/C/D/E

Sposi e Over 65: 7 giorni sconto 10% in A/B/C/D/E

Offerta "prenota prima" (entro il 15/05/2014)

Sconto 10 % in tutti i periodi escluso F/G/H

Piano famiglia 2+2=3 in tutti i periodi e per tutte le età

In bassa stagione soggiorni minimo 3 notti

Residence Vela Club

Prezzi a settimana ad appartamento

	Periodi	Mono 2	Bilo 3	Bilo 4	Trilo 5	Trilo 6
A	03/05-21/06 30/08-27/09	230	290	355	420	505
B	21/06-28/06	300	315	395	445	530
C	28/06-05/07 23/08-30/08	350	450	555	595	635
D	05/07-12/07	405	510	610	660	710
E	12/07-19/07 19/07-26/07	600	650	750	840	898
F	26/07-02/08	700	750	850	940	999
G	02/08-09/08	800	850	949	1040	1100
H	09/08-16/08	945	999	1100	1190	1250
I	16/08-23/08	850	900	999	1090	1150

Tassa di Soggiorno Esclusa

Supplementi obbligatori da pagare in loco: Pulizia Finale: €35.00, escluso angolo cottura a cura del cliente o addebito € 15,00; **Forfait consumi**: Luce, acqua, gas e biancheria da letto. € 18,00 a persona a settimana; **Tessera Club**: dal 03/05 al 14/06 e dal 06/09 al 27/09 adulti €20,00 a persona a settimana, bambini 03/10 anni € 12,00; dal 14/06 al 06/09 adulti €28,00 bambini 03/10 anni € 18,00. Comprende: animazione dal 07/06 al 06/09, uso piscina attrezzata con un ombrellone e due sdraio per appartamento a bordo piscina , uso campo polivalente tennis-calcetto, parco giochi, parcheggio interno custodito, servizio lavatrice gratis. **Deposito Cauzionale**: € 100.00.

Supplementi facoltativi da pagare in loco: Servizio **spiaggia**: a 250 metri a pagamento dal 14/06 al 06/09, altri periodi compresa. **Culla**: 0/3 anni €36.00 a settimana. **Animali**: ammessi (escluso spazi comuni) €42.00 per disinfestazione,

Offerte speciali

Offerta "prenota prima" (entro il 15/05/2014) Sconto 25% nei Periodi: A,B,C,D,E,F, Sconto 10% nei Periodi: G,H,I

Offerta "periodi fissi"

19/07-02/08 14 gg sconto 20%; 26/07-09/08 14 gg sconto 05%; 02/08-16/08 14 gg sconto 05%; 09/08-23/08 14 gg sconto 05%.

N.B. OFFERTE non CUMULABILI tra loro.

Blu Salento Village ★★★★

Sant'Isidoro - Nardò

Posizione

Immerso in un meraviglioso scenario, il Blu Salento Village è situato vicino al mare e a 500 metri dal centro della piccola località di Sant'Isidoro in provincia di Lecce. Un'oasi di emozioni e relax dove abbandonarsi al mare cristallino e alla natura incontaminata dei dintorni.

Attrezzature e Servizi

La struttura dispone di piscina per adulti con zona idromassaggio, piscina per bambini e gradevole area bar. A disposizione degli ospiti ampi spazi per le attività sportive: campi da tennis, calcetto, beachvolley, pallavolo. L'hotel dispone anche di un'ampia sala ristorante, connessione Wi-Fi nella hall a pagamento, aree per le attività di animazione, parcheggio privato ad esaurimento e bazar a periodi e orari prestabiliti. L'equipe di animazione offre intrattenimenti giornalieri e serali. **Servizi esterni a pagamento:** possibilità di splendide attività di snorkeling, diving e visita delle bellissime insenature del Parco Marino con personale specializzato. Ricco è anche il programma di escursioni via terra. Il miniclub offre, ad orari prestabiliti, attività di intrattenimento giornaliero per i bambini dai 4 ai 12 anni.

Camere

Il villaggio è caratterizzato da 297 camere distribuite in costruzioni tipicamente mediterranee ed immerse nell'incantevole natura locale. Le camere eleganti ed accurate, tutte con servizi privati con doccia, sono fornite di aria condizionata e riscaldamento, minibar attrezzati su richiesta e, a pagamento, cassaforte, telefono e televisore. Le suite sono dotate di un'accogliente e comodo soggiorno,

Trattamento

Il trattamento previsto è in pensione completa con prima colazione, pranzo e cena con servizio a buffet e bevande self-service (vino della casa ed acqua) incluse ai pasti. Tutti coloro che vorranno trascorrere la giornata visitando le meravigliose spiagge vicine, potranno richiedere un comodo e completo cestino pranzo.

Spiaggia

La spiaggia, raggiungibile mediante l'attraversamento di una strada, è di sabbia bianca e fine, attrezzata con ombrelloni e sdraio fino ad esaurimento.

Tessera club

Include animazione diurna e serale, mini club, piscina, corsi sportivi collettivi, utilizzo delle strutture sportive secondo programma animazione.

Blu Salento Village

Prezzi per persona in doppia standard pensione completa

	Periodo	Settimanale	Giornaliera
A	18/4 - 1/6 14/9 - 5/10		59
B	1/6 - 8/6	440	
C	8/6 - 15/6 7/9 - 14/9	495	
D	15/6 - 22/6	570	
E	22/6 - 29/6 31/8 - 7/9	610	
F	29/6 - 6/7	660	
G	6/7 - 13/7	720	
H	13/7 - 3/8	790	
I	3/8 - 10/8	890	
L	10/8 - 17/8	1.095	
M	17/8 - 24/8	995	
N	24/8 - 31/8	820	

Soggiorni domenica/domenica. Pasti con servizio a buffet, bevande ai pasti (vino della casa ed acqua).
In caso di introduzione della Tassa di Soggiorno, questa dovrà essere saldata dai clienti direttamente in loco.
Riduzioni 3°/4° letto:: da 12 anni e adulti 25%; da 2 a 11 anni 50%; **da 0 a 1 anno**: gratis (se in camera con un adulto verrà applicato il supplemento doppia uso singola, su richiesta).
Supplementi
DUS: +50%; **suite**: €70,00 a camera al giorno; **camera con terrazzo**: €20,00 a camera/giorno; **Culla** (pasti esclusi) €8,00 al giorno.
Animali: ammessi di piccola taglia, €15,00 al giorno.
Riduzione per sistemazione presso la Residenza del Mare*** (disponibili solo camere doppie): dal 01.06 al 29.06 e dal 31.08 al 14.09 €100,00 a camera/settimana; dal 29.06 al 31.08 €200,00 a camera/settimana
Tessera club: dal 08.06 al 14.09, dai 12 anni e adulti €35,00 a settimana (€7,00 al giorno), bambini 6/11 anni: €20,00 a settimana (€4,00 al giorno); bambini 0-5 anni gratuiti.
Servizio spiaggia: (1 ombrellone + 2 lettini a camera). Dal 22.06 al 06.07: e dal 24.08 al 07.09 prime due file €75,00 a settimana (€15,00 al giorno) dalla terza fila €50,00 a settimana (€10,00 al giorno). Dal 06.07 al 24.08 prime due file €100,00 a settimana (€20,00 al giorno) dalla terza fila €75,00 a settimana (€15,00 al giorno). Gratuito nei restanti periodi
Offerte
Promozione single
Le riduzioni bambini sono valide anche se sistemati in camera doppia con un solo adulto (su richiesta).
Speciale Famiglia: dal 18.04 al 01.06 & dal 14.09 al 05.10 7=6 & 2+1=2 2+2=2 (un giorno gratuito + 1 o 2 bambini fino a 12 anni n.c. in camera con due adulti, minimo 7 notti).
Piano famiglia: dal 01.06 al 15.06 e dal 07.09 al 14.09, **2+2=2** e **2+1=2** per bambini fino a12 anni n/c/ in camera con due adulti (valido per minimo 7 notti di soggiorno).